

RA

N. CATALOGO GENERALE

N. CATALOGO INTERNAZIONALE

MINISTERO DELLA PUBBLICA ISTRUZIONE  
DIREZ. GEN. DELLE ANTICHITA' E BELLE ARTI

REGIONE

N.

CODICI

1200011412

ITA:

Soprintendenza Antichità Ostia

46

Lazio

(2603398) Roma, 1972 - Ist. Poligr. Stato - S. (c. 600.000)

PROVINCIA E COMUNE: Roma (Ostia)

LUOGO DI COLLOCAZIONE: in situ

INV.

OGGETTO: Mosaico bianco - nero Campo uniforme.

PROVENIENZA (rif. I.G.M.): Ostia (PT 149, II NO.) Terme di Buti-  
cosus, I, XIV, 8, ambiente S. VASCADATI DI SCAVO: Ricognizione 1972  
(o altra acquisizione)

INV. DI SCAVO: 594

DATAZIONE: III sec. d.C.

ATTRIBUZIONE:

MATERIALE E TECNICA: Pietra da taglio.

MISURE: cm. 560 x 400. Tessera cm. 1,50 - 2.

STATO DI CONSERVAZIONE: Completo.

CONSISTENZA ATTUALE DEL MATERIALE: Incrostazioni calcaree, tes-  
sere allentate.

ESAME DEI REPERTI:

CONDIZIONE GIURIDICA: Proprietà dello Stato.

NOTIFICHE:

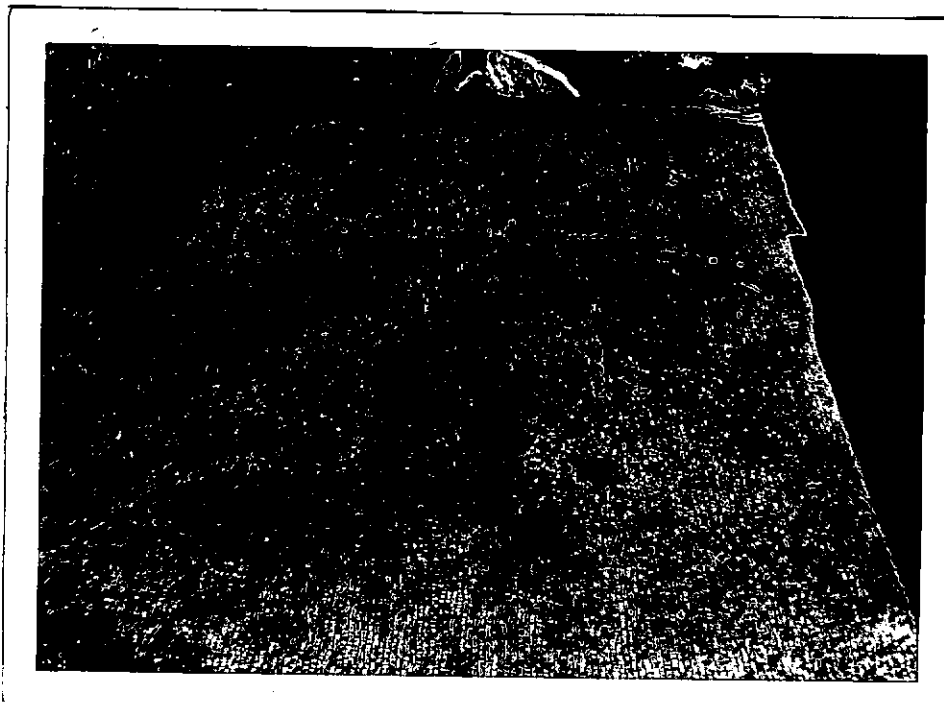

NEG. R. 1515 2.10

DESCRIZIONE:

Pavimento a campo uniforme di tessere bianche.  
Le pareti dell'ambiente erano rivestite in mar-  
mo.

RESTAURI: Staccato e cementato.

ESEGUITI:

PROCEDIMENTI SEGUITI:

BIBLIOGRAFIA, INVENTARI:

FOTOGRAFIE: R.1515 Sc.10

DISEGNI:

ESAME DEI SITI E DEI TERRENI:

RIFERIMENTO OGGETTI DELLO STESSO COMPLESSO:

Schede mosaici n. B. 51 - 52, da 581 a 593, da 595 a 599.

COMPILATORE DELLA SCHEDA: (G. Tarzia)

DATA: *10/10/1913*

VISTO DEL FUNZIONARIO RESPONSABILE:

F.10 M.L. VELOCCIA RINALDI

ALLEGATI:

OSSERVAZIONI:

RIFERIMENTO VECCHIE SCHEDE:

Io sottoscritto mi obbligo alla conservazione dell'oggetto descritto nel presente foglio secondo le norme della Legge 1° Giugno 1939, n. 1089 e Regolamento approvato con R. Decreto n. 363 del 30 Gennaio 1913; di conseguenza a non rimuoverlo dal posto che occupa, a non apportarvi modificazioni senza conseguire preventiva approvazione del Ministero dell'Istruzione, e a non menomarne in alcun modo il pubblico godimento.

DATA: \_\_\_\_\_

VISTO DEL SOPRINTENDENTE

FIRMA

AGGIORNAMENTI: