

RA

N. CATALOGO GENERALE

N. CATALOGO INTERNAZIONALE

MINISTERO DELLA PUBBLICA ISTRUZIONE  
DIREZ. GEN. DELLE ANTICHITA' E BELLE ARTI

-REGIONE

N.

CODICI

12000 11414

ITA:

Soprintendenza Antichità Ostia

46

Lazio

(2603398) Roma, 1972 - Ist. Poligr. Stato - S. (c. 600.000)

PROVINCIA E COMUNE: **Roma (Ostia)**LUOGO DI COLLOCAZIONE: **in situ**

INV.

OGGETTO: **Mosaico bianco-nero Campo uniforme.**PROVENIENZA (rif. I.G.M.): **Ostia (F. 149, II NO.) Terme di Buti-  
coeus, I, XIV, 8, ambiente V.**DATI DI SCAVO: **Ricognizione 1972**  
(o altra acquisizione)INV. DI SCAVO: **596**DATAZIONE: **IIIsec. d.C.**

ATTRIBUZIONE:

MATERIALE E TECNICA: **Pietra da taglio (mosaico)**MISURE: **cm. 830 x 300. Tessera cm. 1,50 - 2**STATO DI CONSERVAZIONE: **Completo.**CONSISTENZA ATTUALE DEL MATERIALE: **Incrostazioni calcaree, tessere allentate.**

ESAME DEI REPERTI:

CONDIZIONE GIURIDICA: **Proprietà dello Stato.**

NOTIFICHE:

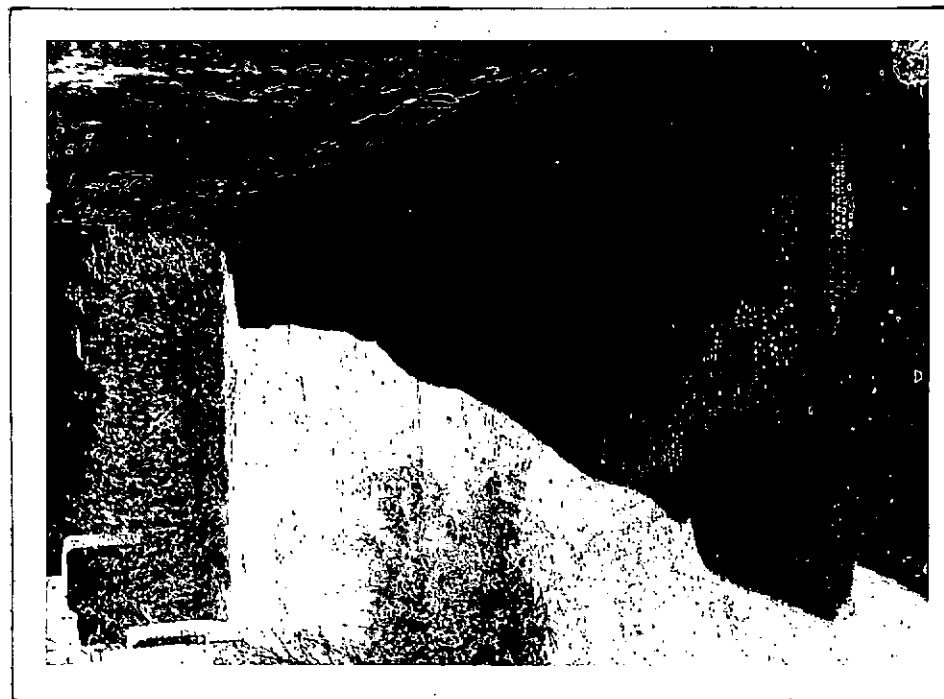

NEG. R-151558

DESCRIZIONE:

Mosaico a campo bianco con qualche tessera nera sparsa, riquadrato da una fascia di 5 file di tessere nere. Rappazzi antichi. Vaste lacune al centro dell'ambiente.

RESTAURI: Cordolo in mattoncini.

ESEGUITI:

PROCEDIMENTI SEGUITI:

BIBLIOGRAFIA, INVENTARI:

FOTOGRAFIE: R. 1515 sc. 8

DISEGNI:

ESAME DEI SITI E DEI TERRENI:

RIFERIMENTO OGGETTI DELLO STESSO COMPLESSO:

Schede mosaici n. B. 51 - 52, da 581 a 595, da 597 a 599.

COMPILATORE DELLA SCHEDA: (G. Tarzia)  
DATA: - LUG. 1972 *Joan Carlo Farve*

VISTO DEL FUNZIONARIO RESPONSABILE:

F. Jo M.L. VELOCCIA RINALDI

ALLEGATI:

Io sottoscritto mi obbligo alla conservazione dell'oggetto descritto nel presente foglio secondo le norme della Legge 1° Giugno 1939, n. 1089 e Regolamento approvato con R. Decreto n. 363 del 30 Gennaio 1913; di conseguenza a non rimuoverlo dal posto che occupa, a non apportarvi modificazioni senza conseguire preventiva approvazione del Ministero dell'Istruzione, e a non menomarne in alcun modo il pubblico godimento.

DATA: .....

VISTO DEL SOPRINTENDENTE

FIRMA

AGGIORNAMENTI:

OSSERVAZIONI:

RIFERIMENTO VECCHIE SCHEDE: