



12/00004406

ITA:

Sovrintendenza alle Antichità di Ostia

46

Lazio

(2603398) Roma, 1972 - Ist. Poligr. Stato - S. (c. 600.000)

PROVINCIA E COMUNE: Roma (Ostia)

LUOGO DI COLLOCAZIONE: in situ INV.

OGGETTO: mosaico bianco-nero campo uniforme.

PROVENIENZA (rif. I.G.M.): Ostia (F.149, II NO). III, XIV, 4.
Casa di Annio. amb. P.DATI DI SCAVO: Ricognizione 1974 INV. DI SCAVO: 790
(o altra acquisizione)

DATAZIONE: II sec. d.C.

ATTRIBUZIONE:

MATERIALE E TECNICA: Pietra da taglio, mosaico.

MISURE: Misure massime dei frammenti: cm. 170 x 140; 300 x
140; 140 x 20. Tessera cm. 2.

STATO DI CONSERVAZIONE: Frammentario.

CONSISTENZA ATTUALE DEL MATERIALE: Piano deformato, tessere allentate.

ESAME DEI REPERTI:

CONDIZIONE GIURIDICA: Proprietà dello Stato.

NOTIFICHE:

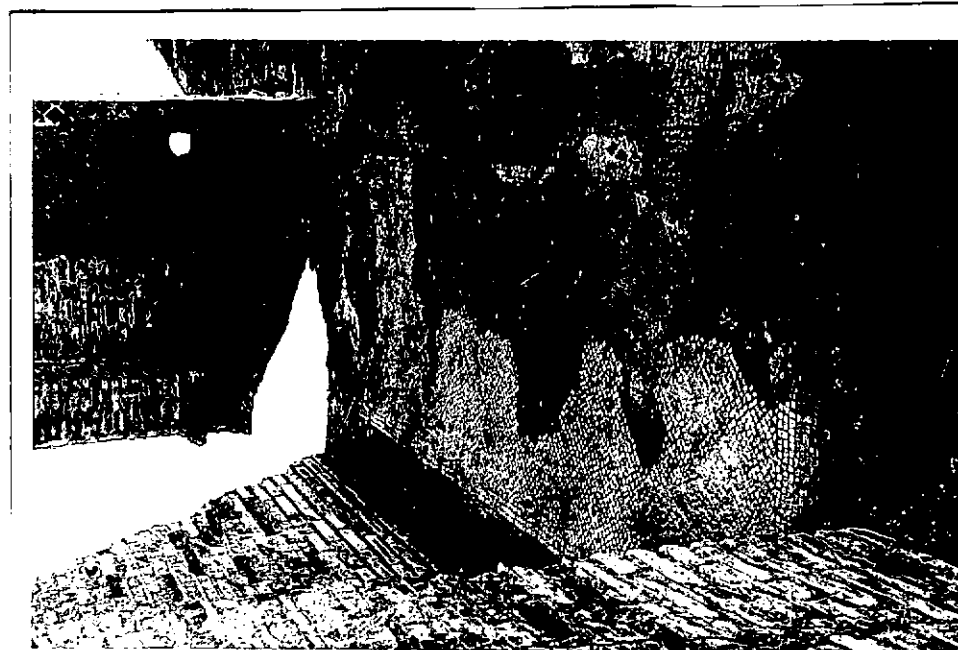

NEG. 1915/17

DESCRIZIONE:

Una balza esterna a tessere nere delimita un campo rettangolare uniforme bianco con tessere disposte sulla diagonale. Tra l'inizio del campo bianco e la balza esterna, corre una fascia bianca costituita da tre file di tessere disposte in senso orizzontale. Vastissime lacune al centro e lungo i bordi?

RESTAURI:

ESEGUITI:

PROCEDIMENTI SEGUITI:

BIBLIOGRAFIA, INVENTARI:

FOTOGRAFIE: 1915/17, 19.

DISEGNI:

ESAME DEI SITI E DEI TERRENI:

RIFERIMENTO OGGETTI DELLO STESSO COMPLESSO:

COMPILATORE DELLA SCHEDA:

G. Michele Tasso

DATA:

NOV. 1974

VISTO DEL FUNZIONARIO RESPONSABILE:

FAUSTO ZEVI

ALLEGATI:

Io sottoscritto mi obbligo alla conservazione dell'oggetto descritto nel presente foglio secondo le norme della Legge 1° Giugno 1939, n. 1089 e Regolamento approvato con R. Decreto n. 363 del 30 Gennaio 1913; di conseguenza a non rimuoverlo dal posto che occupa, a non apportarvi modificazioni senza conseguire preventiva approvazione del Ministero dell'Istruzione, e a non menomarne in alcun modo il pubblico godimento.

DATA:

VISTO DEL SOPRINTENDENTE

FIRMA

AGGIORNAMENTI:

OSSERVAZIONI:

RIFERIMENTO VECCHIE SCHEDE: