

RA

N. CATALOGO GENERALE

N. CATALOGO INTERNAZIONALE

MINISTERO DELLA PUBBLICA ISTRUZIONE
DIREZ. GEN. DELLE ANTICHITA' E BELLE ARTI

REGIONE

N.

CODICI

12000 11428

ITA:

Soprintendenza Antichità Ostia

46

Lazio

(2603398) Roma, 1972 - Ist. Poligr. Stato - S. (c. 600.000)

PROVINCIA E COMUNE: **Roma (Ostia)**LUOGO DI COLLOCAZIONE: **in situ**

INV.

OGGETTO: **Mosaico bianco - nero campo uniforme.**PROVENIENZA (rif. I.G.M.): **Ostia (F.149, II NO.) Terme del Mitra I, XVII, 2, ambiente P. Parte destra dell'ambiente absidato**DATI DI SCAVO: **Riconoscione 1972**
(o altra acquisizione)INV. DI SCAVO: **614**DATAZIONE: **III sec.d.C.**

ATTRIBUZIONE:

MATERIALE E TECNICA: **Pietra da taglio (mosaico)**MISURE: **cm. 470 x 75(a)** Tessera **cm. 100**
cm. 175 x 180STATO DI CONSERVAZIONE: **Frammentario.**CONSISTENZA ATTUALE DEL MATERIALE: **Vaste lacune incrostazioni calcaree.**

ESAME DEI REPERTI:

CONDIZIONE GIURIDICA: **Proprietà dello Stato.**

NOTIFICHE:

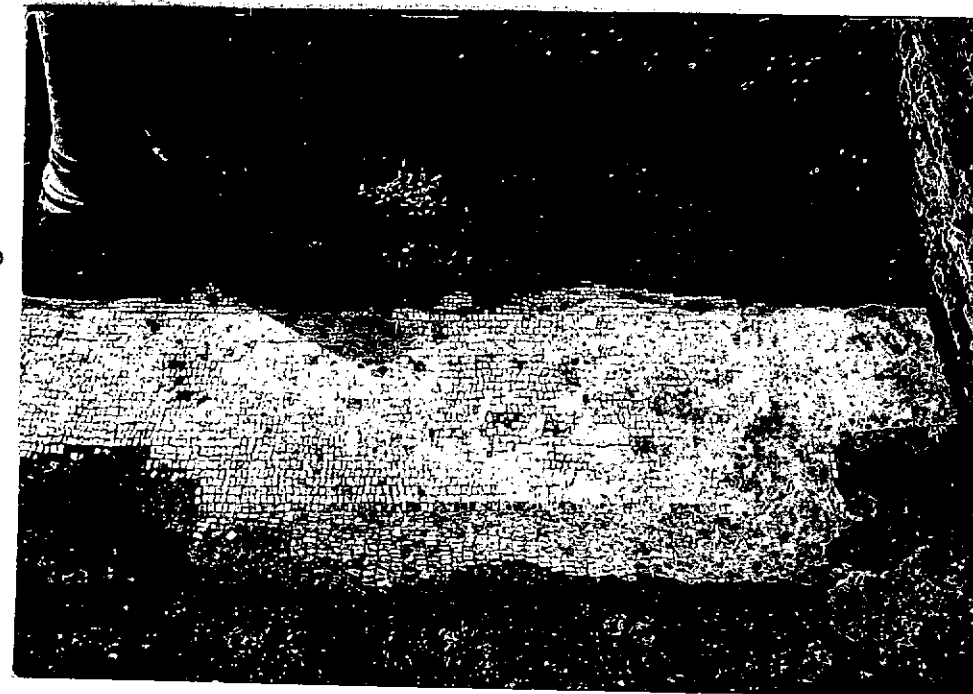

NEGR.1177 sc.16

DESCRIZIONE:

Balza marginale di tessere nere riquadra un campo bianco uniforme con tessere nere sparse.

RESTAURI:

ESEGUITI:

PROCEDIMENTI SEGUITI:

BIBLIOGRAFIA, INVENTARI:

FOTOGRAFIE: R. 1177 sc. 15, 16.

DISEGNI:

ESAME DEI SITI E DEI TERRENI:

RIFERIMENTO OGGETTI DELLO STESSO COMPLESSO:

Schede mosaici n. 55 - 57.

COMPILATORE DELLA SCHEDA: (G. Tarzia)

francesco Tarzia

DATA:

VISTO DEL FUNZIONARIO RESPONSABILE:

F.IG. M.L. VELOCITA RINALDI

ALLEGATI:

Io sottoscritto mi obbligo alla conservazione dell'oggetto descritto nel presente foglio secondo le norme della Legge 1° Giugno 1939, n. 1089 e Regolamento approvato con R. Decreto n. 363 del 30 Gennaio 1913; di conseguenza a non rimuoverlo dal posto che occupa, a non apportarvi modificazioni senza conseguire preventiva approvazione del Ministero dell'Istruzione, e a non menomarne in alcun modo il pubblico godimento.

DATA:

VISTO DEL SOPRINTENDENTE

FIRMA

AGGIORNAMENTI:

OSSERVAZIONI:

RIFERIMENTO VECCHIE SCHEDE: