

RA

N. CATALOGO GENERALE

N. CATALOGO INTERNAZIONALE

MINISTERO DELLA PUBBLICA ISTRUZIONE
DIREZ. GEN. DELLE ANTICHITA' E BELLE ARTI

REGIONE

N.

1200011581

ITA:

Soprintendenza Antichità Ostia

46

Lazio

(2603398) Roma, 1972 - Ist. Poligr. Stato - S. (c. 600.000)

PROVINCIA E COMUNE: Roma (Ostia)

LUOGO DI COLLOCAZIONE: in situ

INV.

OGGETTO: Mosaico bianco - nero geometrico.

PROVENIENZA (rif. I.G.M.): Ostia (F. 149, II NO). Domus dei due
Lottatori, V, III, 1, ambiente B. Lato meridionale di
porta all'ingresso dell'ambier-
to G.

DATI DI SCAVO: Ricognizione 1972

INV. DI SCAVO:

DATAZIONE: III sec. d.C.

ATTRIBUZIONE:

MATERIALE E TECNICA: Pietra da taglio (mosaico)

MISURE: cm. 380 x 280 (assai lacunoso). Tessera cm. 1,50.

STATO DI CONSERVAZIONE: Lacunoso.

CONSISTENZA ATTUALE DEL MATERIALE: Tessere allentate e sconnesse.

ESAME DEI REPERTI:

CONDIZIONE GIURIDICA: Proprietà dello Stato.

NOTIFICHE:

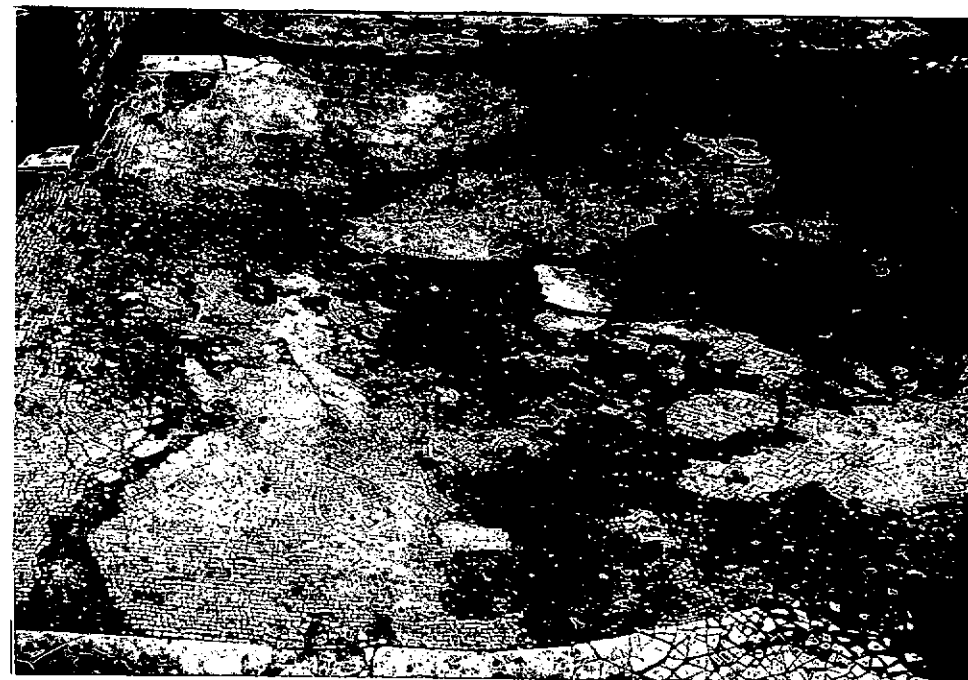

NEGR.1183 Sc. 32

DESCRIZIONE:

Balza marginale nera di riquadratura delimita un campo rettangolare uniformemente decorato da un motivo geometrico a triangoli isosceli con i lati concavi che delimitano su fondo bianco esagoni allungati bianchi dai lati convessi. Rappazzi antichi e tessere più grandi (cm. 2,00) e frammenti marmorei. Il pavimento è assai lacunoso nella parte centrale.

RESTAURI:

ESEGUITI:

PROCEDIMENTI SEGUITI:

BIBLIOGRAFIA, INVENTARI:

FOTOGRAFIE: R. 1183 Sc. 32, 33, 34.

DISEGNI:

ESAME DEI SITI E DEI TERRENI:

RIFERIMENTO OGGETTI DELLO STESSO COMPLESSO:

COMPILATORE DELLA SCHEDA: (G. Tarzia)

DATA: 10/10/1972 *for G. Tarzia*

VISTO DEL FUNZIONARIO RESPONSABILE:

F. lo M. L. VELOCCIA RINALDI

ALLEGATI:

Io sottoscritto mi obbligo alla conservazione dell'oggetto descritto nel presente foglio secondo le norme della Legge 1° Giugno 1939, n. 1089 e Regolamento approvato con R. Decreto n. 363 del 30 Gennaio 1913; di conseguenza a non rimuoverlo dal posto che occupa, a non apportarvi modificazioni senza conseguire preventiva approvazione del Ministero dell'Istruzione, e a non menomarne in alcun modo il pubblico godimento.

DATA:

VISTO DEL SOPRINTENDENTE

FIRMA

AGGIORNAMENTI:

OSSERVAZIONI:

RIFERIMENTO VECCHIE SCHEDE: