

RA

N. CATALOGO GENERALE

N. CATALOGO INTERNAZIONALE

MINISTERO DELLA PUBBLICA ISTRUZIONE
DIREZ. GEN. DELLE ANTICHITA' E BELLE ARTI

REGIONE

N.

CODICI

12/00011584

ITA:

Soprintendenza Antichità Ostia

46

Lazio

(2603398) Roma, 1972 - Ist. Poligr. Stato - S. (c. 600.000)

PROVINCIA E COMUNE: **Roma (Ostia)**LUOGO DI COLLOCAZIONE: **in situ**

INV.

OGGETTO: **Mosaico bianco nero figurato.**PROVENIENZA (rif. I.G.M.): **Ostia (P. 149, II NO), Domus dei due
Lottatori, V, III, 1, ambiente B.**DATI DI SCAVO: **Ricognizione 1972**
(o altra acquisizione)

INV. DI SCAVO:

DATAZIONE: **III sec. d. C.**

ATTRIBUZIONE:

MATERIALE E TECNICA: **Pietra da taglio (mosaico)**MISURE: **cm. 280 x 30. Tessera cm. 1.**STATO DI CONSERVAZIONE: **Frammentario.**CONSISTENZA ATTUALE DEL MATERIALE: **Tessere allentate.**

ESAME DEI REPERTI:

CONDIZIONE GIURIDICA: **Proprietà dello Stato.**

NOTIFICHE:

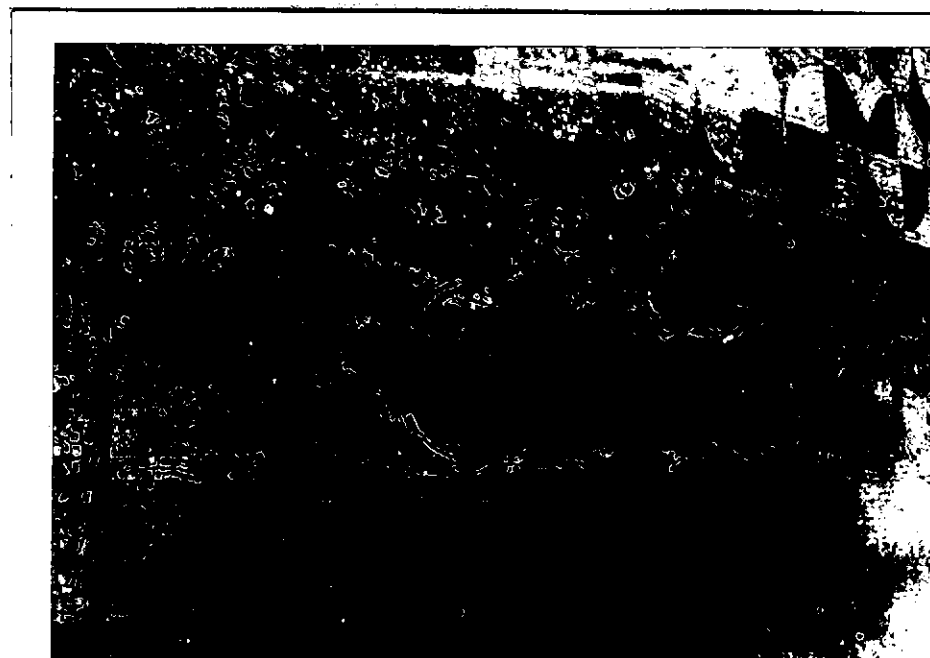

NEG. R. 1548, 1

DESCRIZIONE:

Frammento rettangolare del margine est di un mosaico. Una fascia di riquadratura composta da due file di tessere nere, visibile su due lati, est e sud, delimitava un mosaico di cui rimane solo una striscia rettangolare in cui sono visibili ai bordi estremi due cantores da cui partono eleganti girali floreali. Molto curato è il disegno dei due crateri. Su questo pavimento è stato allottato un mosaico geometrico che si trova ad un livello più alto di circa cm. 7.

RESTAURI:

ESEGUITI:

PROCEDIMENTI SEGUITI:

BIBLIOGRAFIA, INVENTARI:

FOTOGRAFIE: R. 1548, 1

DISEGNI:

ESAME DEI SITI E DEI TERRENI:

RIFERIMENTO OGGETTI DELLO STESSO COMPLESSO:

COMPILATORE DELLA SCHEDA: (G. Tarzia)

DATA: - - DIC. 13/2 *for busta*

VISTO DEL FUNZIONARIO RESPONSABILE:

F. B. M. L. VELOCCIA RINALDI

ALLEGATI:

Io sottoscritto mi obbligo alla conservazione dell'oggetto descritto nel presente foglio secondo le norme della Legge 1° Giugno 1939, n. 1089 e Regolamento approvato con R. Decreto n. 363 del 30 Gennaio 1913; di conseguenza a non rimuoverlo dal posto che occupa, a non apportarvi modificazioni senza conseguire preventiva approvazione del Ministero dell'Istruzione, e a non menomarne in alcun modo il pubblico godimento.

DATA:

VISTO DEL SOPRINTENDENTE

FIRMA

AGGIORNAMENTI:

OSSERVAZIONI:

RIFERIMENTO VECCHIE SCHEDE: