

RA

N. CATALOGO GENERALE

N. CATALOGO INTERNAZIONALE

MINISTERO DELLA PUBBLICA ISTRUZIONE
DIREZ. GEN. DELLE ANTICHITA' E BELLE ARTI

REGIONE

N.

CODICI

12/00011472

ITA:

Soprintendenza Antichità Ostia

Lazio

(2603398) Roma, 1972 - Ist. Poligr. Stato - S. (c. 600.000)

PROVINCIA E COMUNE: Roma (Ostia)

LUOGO DI COLLOCAZIONE: in situ

INV.

OGGETTO: Mosaico bianco - nero campo uniforme.

PROVENIENZA (rif. I.G.M.): Ostia (F. 149, II NO. 9 Insula del soffitto dipinto, II, VI, 6, ambiente F.

DATI DI SCAVO: Ricognizione 1972
(o altra acquisizione)

INV. DI SCAVO: 658

DATAZIONE: III sec. d.C.

ATTRIBUZIONE:

MATERIALE E TECNICA: Pietra da taglio (mosaico)

MISURE: cm. 200 x 250. Tessera cm. 21.

STATO DI CONSERVAZIONE: Frammentario

CONSISTENZA ATTUALE DEL MATERIALE: Tessere allentate, piano irregolare.

ESAME DEI REPERTI:

CONDIZIONE GIURIDICA: Proprietà dello Stato

NOTIFICHE:

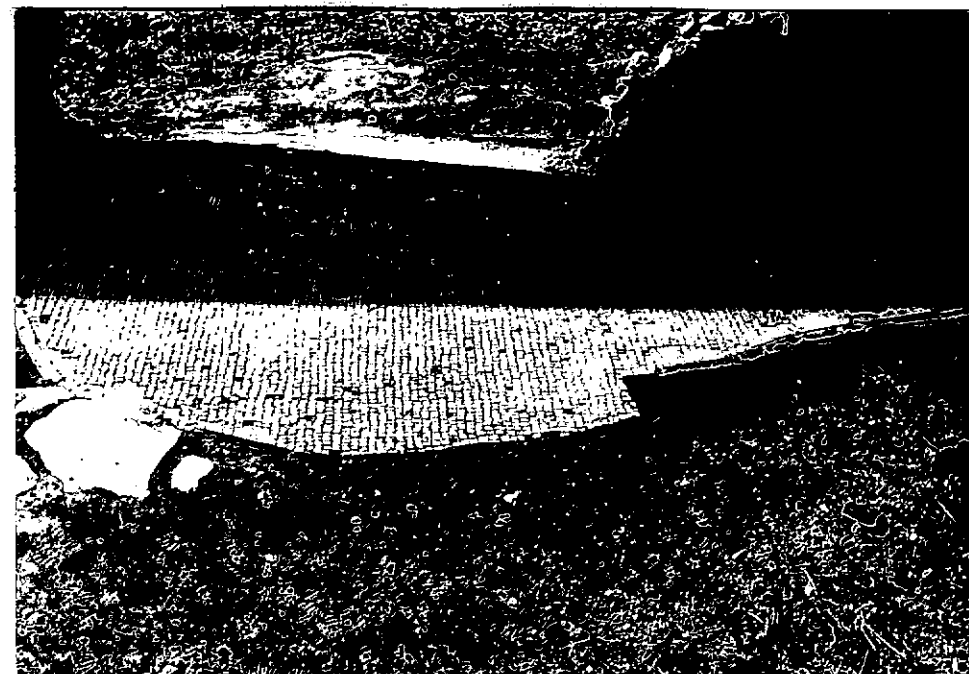

NEG. R. 1186 ss. 4

DESCRIZIONE:

Fascia di riquadratura di un campo uniforme con tessere nere sparse.

RESTAURI: Cordolo di mattoni.

ESEGUITI:

PROCEDIMENTI SEGUITI:

BIBLIOGRAFIA, INVENTARI:

FOTOGRAFIE: R. 1186 Sc. 4.

DISEGNI:

ESAME DEI SITI E DEI TERRENI:

RIFERIMENTO OGGETTI DELLO STESSO COMPLESSO:

Schede mosaici n. B. 81 - 82 da 654 a 657.

COMPILATORE DELLA SCHEDA: (G. Tarzia) / *G. Tarzia*

DATA: **2 LUG. 1972**

VISTO DEL FUNZIONARIO RESPONSABILE:

F. lo M. L. VELOCCIA RINALDI

ALLEGATI:

OSSERVAZIONI:

RIFERIMENTO VECCHIE SCHEDE:

Io sottoscritto mi obbligo alla conservazione dell'oggetto descritto nel presente foglio secondo le norme della Legge 1° Giugno 1939, n. 1089 e Regolamento approvato con R. Decreto n. 363 del 30 Gennaio 1913; di conseguenza a non rimuoverlo dal posto che occupa, a non apportarvi modificazioni senza conseguire preventiva approvazione del Ministero dell'Istruzione, e a non menomarne in alcun modo il pubblico godimento.

DATA:

VISTO DEL SOPRINTENDENTE

FIRMA

AGGIORNAMENTI: