

RA

N. CATALOGO GENERALE

N. CATALOGO INTERNAZIONALE

 MINISTERO DELLA PUBBLICA ISTRUZIONE
 DIREZ. GEN. DELLE ANTICHITA' E BELLE ARTI

REGIONE

N.

CODICI

1200011491

ITA:

Soprintendenza Antichità Ostia

45

Ostia

(2603398) Roma, 1972 - Ist. Poligr. Stato - S. (c. 600.000)

PROVINCIA E COMUNE: Roma (Ostia)

LUOGO DI COLLOCAZIONE: In situ

INV.

OGGETTO: Mosaico bianco - nero campo uniforme.

 PROVENIENZA (rif. I.G.M.): Ostia (F. 149, II NO.). Domus di Apuleio,
 II, VIII, 5, ambiente Portico Est del Peristilio (S).

 DATI DI SCAVO: Ricognizione 1972
 (o altra acquisizione)

INV. DI SCAVO: 677

DATAZIONE: III sec. d.C.

ATTRIBUZIONE:

MATERIALE E TECNICA: Pietra da taglio (mosaico)

MISURE: cm. 1120 x 220. Tessera cm. 1 - 1,50

STATO DI CONSERVAZIONE: Frammentario

 CONSISTENZA ATTUALE DEL MATERIALE: Vaste lacune, incrostazioni
 calcaree.

ESAME DEI REPERTI:

CONDIZIONE GIURIDICA: Proprietà dello Stato.

NOTIFICHE:

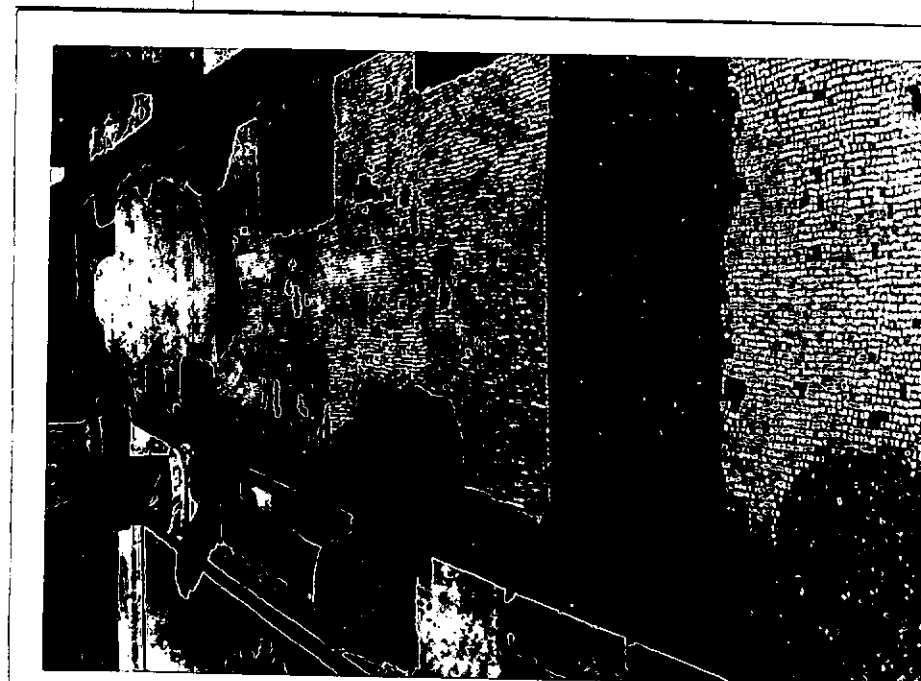

DESCRIZIONE:

NEG. 1517, 15.

 Una balza marginale a tessere nere riquadra un
 campo rettangolare allungato a tessere bianche.

RESTAURI: Cementato.

ESEGUITI:

PROCEDIMENTI SEGUITI:

BIBLIOGRAFIA, INVENTARI:

FOTOGRAFIE: 1512, 15-

DISEGNI:

ESAME DEI SITI E DEI TERRENI:

RIFERIMENTO OGGETTI DELLO STESSO COMPLESSO:

Schede mosaici n. B. 141 - 153, 674, 675, 676, da 678 a 681.

COMPILATORE DELLA SCHEDA: (G. Tarzia) *fa Carlo Pavesi*

DATA: *8* LUG, 1972

VISTO DEL FUNZIONARIO RESPONSABILE:

F. *lo* M.L. VELOCCIA RINALDI

ALLEGATI:

OSSERVAZIONI:

RIFERIMENTO VECCHIE SCHEDE:

Io sottoscritto mi obbligo alla conservazione dell'oggetto descritto nel presente foglio secondo le norme della Legge 1° Giugno 1939, n. 1089 e Regolamento approvato con R. Decreto n. 363 del 30 Gennaio 1913; di conseguenza a non rimuoverlo dal posto che occupa, a non apportarvi modificazioni senza conseguire preventiva approvazione del Ministero dell'Istruzione, e a non menomarne in alcun modo il pubblico godimento.

DATA:

VISTO DEL SOPRINTENDENTE

FIRMA

AGGIORNAMENTI: