

RA

CODICI I

N. CATALOGO GENERALE

N. CATALOGO INTERNAZIONALE

 MINISTERO DELLA PUBBLICA ISTRUZIONE
 DIREZ. GEN. DELLE ANTICHITA' E BELLE ARTI

REGIONE

N.

1200041520

ITA:

Soprintendenza Antichità Ostia

46

Lazio

(2603398) Roma, 1972 - Ist. Poligr. Stato - S. (c. 600.000)

PROVINCIA E COMUNE: Roma (Ostia)

LUOGO DI COLLOCAZIONE: in situ

INV.

OGGETTO: Mosaico bianco - nero campo uniforme.

 PROVENIENZA (rif. I.G.M.): Ostia (F. 149, II NO. 9) Domus di Apuleio,
 II, VIII, 5, ambiente B.

 DATI DI SCAVO: Ricostruzione 1972
 (o altra acquisizione)

INV. DI SCAVO: 141.

DATAZIONE: III sec. d.C.

ATTRIBUZIONE:

MATERIALE E TECNICA: Pietra da taglio (mosaico)

 MISURE: cm. 240 x 150 (misure massime del frammento mag-
 giore). Tessera cm. 1,50 x 2.

STATO DI CONSERVAZIONE: Frammentario

 CONSISTENZA ATTUALE DEL MATERIALE: Incrostazioni calcaree,
 tessere corrose.

ESAME DEI REPERTI:

CONDIZIONE GIURIDICA: Proprietà dello Stato

NOTIFICHE:

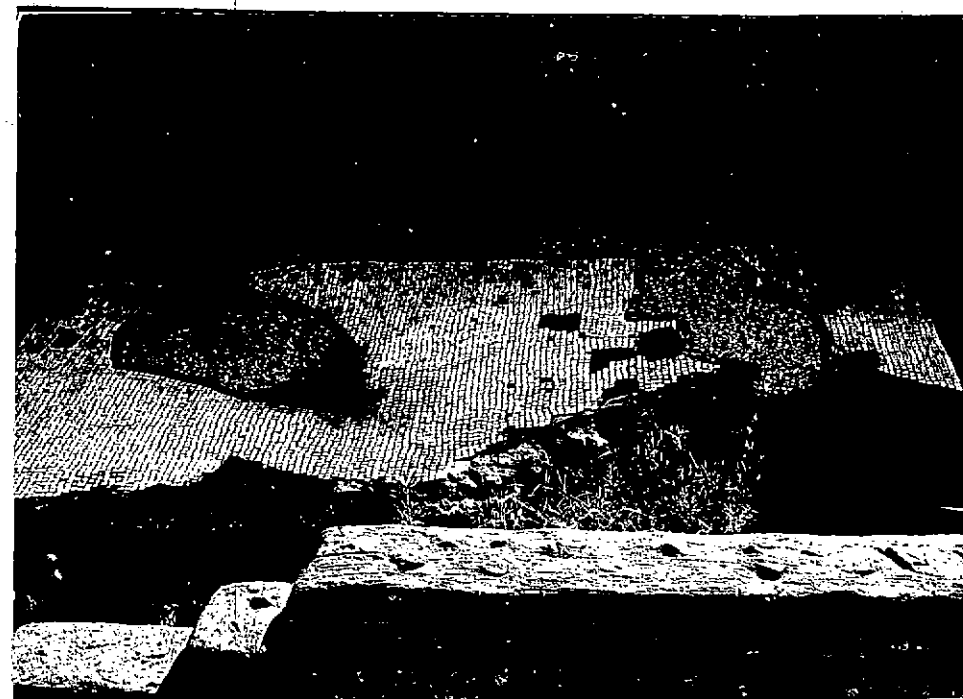

NEG. R. 1184 5-8

DESCRIZIONE:

 Balza di riquadratura a tessere nere delimita un
 campo uniforme a tessere bianche.

RESTAURI: Cordolo in mattoni. Cementato.

ESEGUITI:

PROCEDIMENTI SEGUITI:

BIBLIOGRAFIA, INVENTARI: B. 141

FOTOGRAFIE: R. 1184 sc. 8; 1512, sc. 12.

DISEGNI:

ESAME DEI SITI E DEI TERRENI:

RIFERIMENTO OGGETTI DELLO STESSO COMPLESSO:

schede mosaici n. B. 142 - 153, da 674 a 681.

COMPILATORE DELLA SCHEDA: (G. Tarzia) *G. Tarzia*

DATA: *Dic. 1922.*

VISTO DEL FUNZIONARIO RESPONSABILE:

F. lo M.L. VELOCCIA RINALDI

ALLEGATI:

Io sottoscritto mi obbligo alla conservazione dell'oggetto descritto nel presente foglio secondo le norme della Legge 1° Giugno 1939, n. 1089 e Regolamento approvato con R. Decreto n. 363 del 30 Gennaio 1913; di conseguenza a non rimuoverlo dal posto che occupa, a non apportarvi modificazioni senza conseguire preventiva approvazione del Ministero dell'Istruzione, e a non menomarne in alcun modo il pubblico godimento.

DATA:

VISTO DEL SOPRINTENDENTE

FIRMA

AGGIORNAMENTI:

OSSERVAZIONI:

RIFERIMENTO VECCHIE SCHEDE: