



12/000 04254

ITA:

SOPRINTENDENZA ANTICHITA' OSTIA ANTICA, ROMA

46

LAZIO

(2603398) Roma, 1972 - Ist. Poligr. Stato - S. (c. 600.000)

PROVINCIA E COMUNE: ROMA Roma

LUOGO DI COLLOCAZIONE: Magazzini, sala V

INV.703

OGGETTO: Frammento di urna

PROVENIENZA (rif. I.G.M.): Ostia antica (F.149.II.N.O.)

DATI DI SCAVO:
(o altra acquisizione)

INV. DI SCAVO:

DATAZIONE: Forse III secolo d.C.

ATTRIBUZIONE:

MATERIALE E TECNICA: Marmo bianco

MISURE: Alt.cm.23, lungh.cm.19

STATO DI CONSERVAZIONE: Rimane un frammento della cassa con un erote mutilo dei piedi e del braccio destro ; la testa è corrosa.

CONSISTENZA ATTUALE DEL MATERIALE:

ESAME DEI REPERTI:

CONDIZIONE GIURIDICA: Proprietà dello Stato

NOTIFICHE:

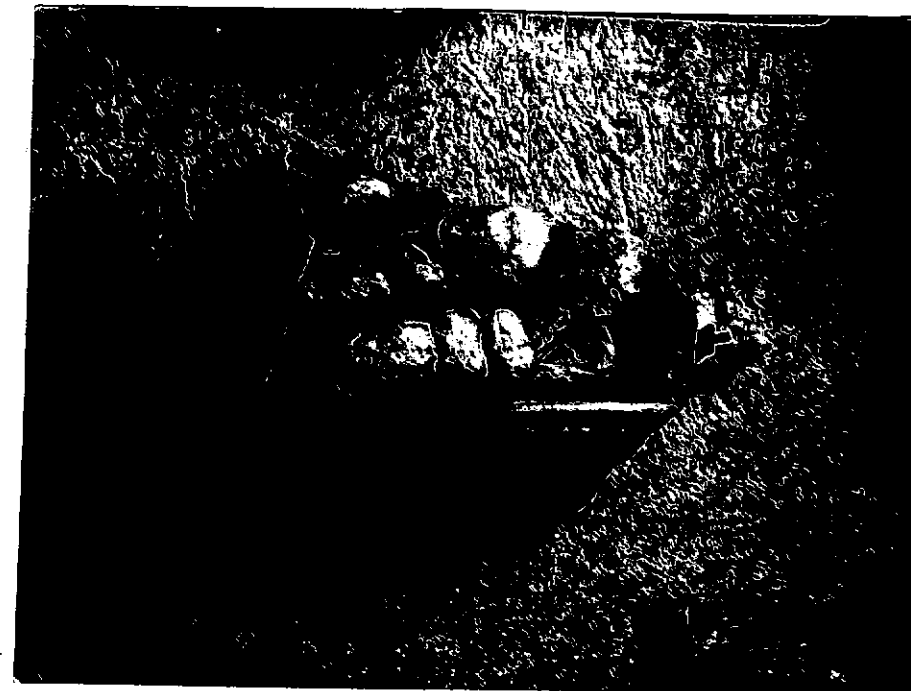

NEG. C. 2096

DESCRIZIONE: Frammento di urna cilindrica, il cui schema decorativo era quello descritto alla scheda 12/000 04243 (cfr. ibid. per i raffronti tipologici) : due eroti fiancheggiavano la tabella sorreggendo un festone d'alloro ; la superficie restante era strigilata. Rimangono visibili l'erote di sinistra, e tracce della ghirlanda, della strigilatura e dell'iscrizione, quest'ultima racchiusa da un listello e da una cornice modanata separati per mezzo di un solco: D(is) [M(anibus)] / M(arco) AEL..... / Tihe..... / hir..... / d... /. L'erote, visto di prospetto, ha il festone poggiato sulla spalla sinistra, la gamba corrispondente d'appoggio, l'altra gamba flessa e protesa. La testa si presenta di profilo, volgendosi verso l'epigrafe. Il rilievo è alto, ma le superfici restano quasi

RESTAURI:

ESEGUITI:

PROCEDIMENTI SEGUITI:

BIBLIOGRAFIA, INVENTARI:

FOTOGRAFIE: *San. 110*

DISEGNI:

ESAME DEI SITI E DEI TERRENI:

RIFERIMENTO OGGETTI DELLO STESSO COMPLESSO:

COMPILATORE DELLA SCHEDA: *Luca Pinaudi*

DATA: *31-12-1974*

VISTO DEL FUNZIONARIO RESPONSABILE:

ALLEGATI: *1*

OSSERVAZIONI:

RIFERIMENTO VECCHIE SCHEDE:

Io sottoscritto mi obbligo alla conservazione dell'oggetto descritto nel presente foglio secondo le norme della Legge 1° Giugno 1939, n. 1089 e Regolamento approvato con R. Decreto n. 363 del 30 Gennaio 1913; di conseguenza a non rimuoverlo dal posto che occupa, a non apportarvi modificazioni senza conseguire preventiva approvazione del Ministero dell'Istruzione, e a non menomarne in alcun modo il pubblico godimento.

DATA:

VISTO DEL SOPRINTENDENTE

FIRMA .

AGGIORNAMENTI: