

RA

N. CATALOGO GENERALE

N. CATALOGO INTERNAZIONALE

MINISTERO DELLA PUBBLICA ISTRUZIONE
DIREZ. GEN. DELLE ANTICHITA' E BELLE ARTI

REGIONE

N.

CODICI

12000 04906

ITA:

SOPRINTENDENZA ANTICHITA' DI OSTIA ANTICA
ROMA

46

LAZIO

(2603398) Roma, 1972 - Ist. Poligr. Stato - S. (c. 600.000)

PROVINCIA E COMUNE: **ROMA Roma**
 LUOGO DI COLLOCAZIONE: **Sopr. ant. Ostia Antica
 magazzini**

INV. 32762

OGGETTO: **Lucerna ad ansa plastica, Dressel-Lamboglia, tipi 12-13,
 Deneauve tipo VB**

PROVENIENZA (rif. I.G.M.): **Località Longarina; zona compresa tra il canale
 di Ostia e il colatore delle acque medie (F149 II N. O.)**

DATI DI SCAVO: **Saggio fra le trincee 24 e 25** INV. DI SCAVO:
 (o altra acquisizione)

DATAZIONE: **Prima metà del I sec. d. C.**

ATTRIBUZIONE: **Lucerna ad ansa plastica**

MATERIALE E TECNICA: **Argilla giallo chiaro; vernice rosso scuro-mar-
 rone**

MISURE: **Fr. cm. 5,5 x 5 x 2**

STATO DI CONSERVAZIONE: **Frammento**

CONSISTENZA ATTUALE DEL MATERIALE: **Buona**

ESAME DEI REPERTI:

CONDIZIONE GIURIDICA: **Proprietà dello Stato**

NOTIFICHE:

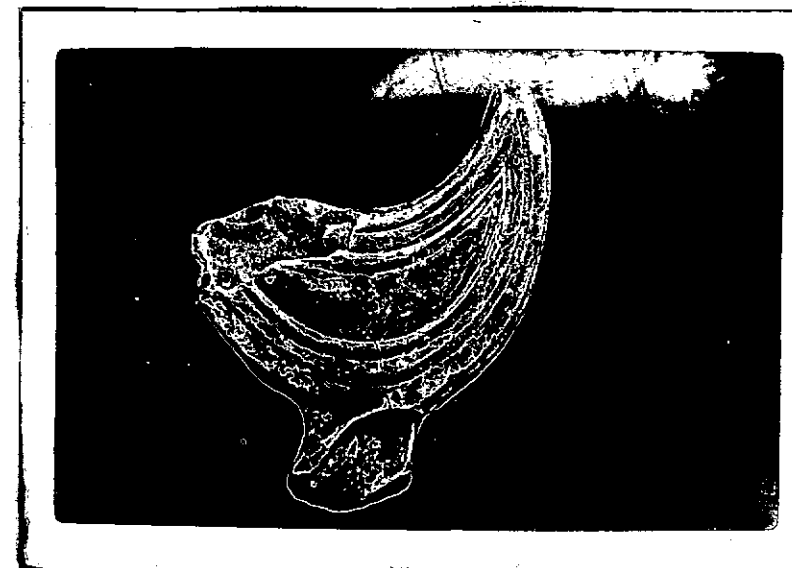

DESCRIZIONE: **Reste parte dell'ansa plastica a forma di crescente.** NEG. 2166

RESTAURI:

ESEGUITI:

PROCEDIMENTI SEGUITI:

BIBLIOGRAFIA, INVENTARI:

Cfr. J. DENEAUVE, Lamps de Carthage, Paris 1969, p. 148, n. 571, pl. LIX

FOTOGRAFIE:

DISEGNI:

ESAME DEI SITI E DEI TERRENI:

RIFERIMENTO OGGETTI DELLO STESSO COMPLESSO:

COMPILATORE DELLA SCHEDA:

Roberto Righi *Roberto Righi*

DATA:

Giugno 1975

VISTO DEL FUNZIONARIO RESPONSABILE:

F. Velocità

ALLEGATI:

Io sottoscritto mi obbligo alla conservazione dell'oggetto descritto nel presente foglio, secondo le norme della Legge 1° Giugno 1939, n. 1089 e Regolamento approvato con R. Decreto n. 363 del 30 Gennaio 1913; di conseguenza a non rimuoverlo dal posto che occupa, a non apportarvi modificazioni senza conseguire preventiva approvazione del Ministero dell'Istruzione, e a non menomarne in alcun modo il pubblico godimento.

DATA:

VISTO DEL SOPRINTENDENTE

FIRMA

AGGIORNAMENTI:

OSSERVAZIONI:

RIFERIMENTO VECCHIE SCHEDE: