

RA

N. CATALOGO GENERALE

N. CATALOGO INTERNAZIONALE

MINISTERO DELLA PUBBLICA ISTRUZIONE
DIREZ. GEN. DELLE ANTICHITA' E BELLE ARTI

REGIONE

N.

12000 04908

ITA:

SOPRINTENDENZA ANTICHITA' DI OSTIA ANTICA
ROMA

46

LAZIO

(2603398) Roma, 1972 - Ist. Poligr. Stato - S. (c. 600.000)

PROVINCIA E COMUNE: **ROMA Roma**LUOGO DI COLLOCAZIONE: **Sopr. ant. Ostia Antica
magazzini**INV. **32764**OGGETTO: **Lucerna ad ansa plastica, Dressel-Lamboglia tipi 12-13,
Deneauve, tipo VB**PROVENIENZA (rif. I.G.M.): **Località Longarina; zona compresa tra il canale
di Ostia e il colatore delle acque medie (F149 II N. O.)**DATI DI SCAVO: **Saggio fra le trincee 19 e 20** INV. DI SCAVO:
(o altra acquisizione)DATAZIONE: **Prima metà del I sec. d. C.**ATTRIBUZIONE: **Lucerna ad ansa plastica**MATERIALE E TECNICA: **Argilla nocciola; vernice rosso scuro**MISURE: **Fr. cm. 7,7 x 5 x 2,5**STATO DI CONSERVAZIONE: **Frammento**CONSISTENZA ATTUALE DEL MATERIALE: **Buona**

ESAME DEI REPERTI:

CONDIZIONE GIURIDICA: **Proprietà dello Stato**

NOTIFICHE:

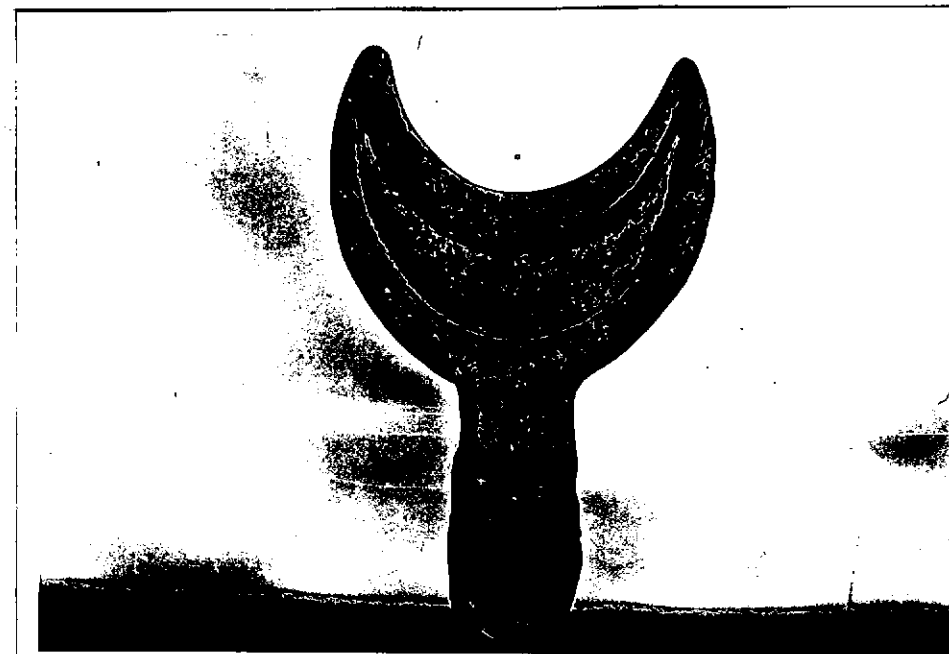
DESCRIZIONE: **Resta l'ansa plastica a forma di crescente. Rimane
anche interamente l'anello forato dell'ansa.**NEG. **2138-14**

RESTAURI:

ESEGUITI:

PROCEDIMENTI SEGUITI:

BIBLIOGRAFIA, INVENTARI:

Cfr. J. DENEAUVE, Lampes de Carthage, Paris 1969, p.148, n. 571, pl. LI

FOTOGRAFIE:

DISEGNI:

ESAME DEI SITI E DEI TERRENI:

RIFERIMENTO OGGETTI DELLO STESSO COMPLESSO:

V. 9. 1

COMPILATORE DELLA SCHEDA:

Roberto Righi *Roberto Righi*

DATA:

Giugno 1975

VISTO DEL FUNZIONARIO RESPONSABILE:

Fl. Velocci

ALLEGATI:

OSSERVAZIONI:

RIFERIMENTO VECCHIE SCHEDE:

Io sottoscritto mi obbligo alla conservazione dell'oggetto descritto nel presente foglio secondo le norme della Legge 1° Giugno 1939, n. 1089 e Regolamento approvato con R. Decreto n. 363 del 30 Gennaio 1913; di conseguenza a non rimuoverlo dal posto che occupa, a non apportarvi modificazioni senza conseguire preventiva approvazione del Ministero dell'Istruzione, e a non menomarne in alcun modo il pubblico godimento.

DATA:

VISTO DEL SOPRINTENDENTE

FIRMA

AGGIORNAMENTI: