

RA

N. CATALOGO GENERALE

N. CATALOGO INTERNAZIONALE

MINISTERO DELLA PUBBLICA ISTRUZIONE  
DIREZ. GEN. DELLE ANTICHITA' E BELLE ARTI

REGIONE

N.

CODICI

12/00 04915

ITA:

SOPRINTENDENZA ANTICHITA' DI OSTIA ANTICA  
ROMA

46

LAZIO

(2603398) Roma, 1972 - Ist. Poligr. Stato - S. (c. 680.000)

PROVINCIA E COMUNE: ROMA Roma

LUOGO DI COLLOCAZIONE: Sopr. ant. Ostia Antica  
magazzini

INV. 32871

OGGETTO: Lucerna bilicne, Dressbl -Lamboglia, tipi 12-13, Deneauve,  
tipo VBPROVENIENZA (rif. I.G.M.): Località Longarina; zona compresa tra il canale  
di Ostia e il colatore delle acque medie (F149 II N. O.)DATI DI SCAVO: Saggio fra le trincee 24 e 25 INV. DI SCAVO:  
(o altra acquisizione)

DATAZIONE: Prima metà del I sec; d. C.

ATTRIBUZIONE: Lucerna bilicne ad ansa plastica

MATERIALE E TECNICA: Argilla bianco-giallastra; vernice marrone; im-  
pressione

MISURE: Fr. cm. 16 x 10 x 4

STATO DI CONSERVAZIONE: Frammentaria; ricomposta da venti pezzi;  
manca di parte del becco destro, della presa; della parte superiore  
del becco sinistro e presenta varie lacune.

CONSISTENZA ATTUALE DEL MATERIALE: Buona

ESAME DEI REPERTI:

CONDIZIONE GIURIDICA: Proprietà dello Stato

NOTIFICHE:

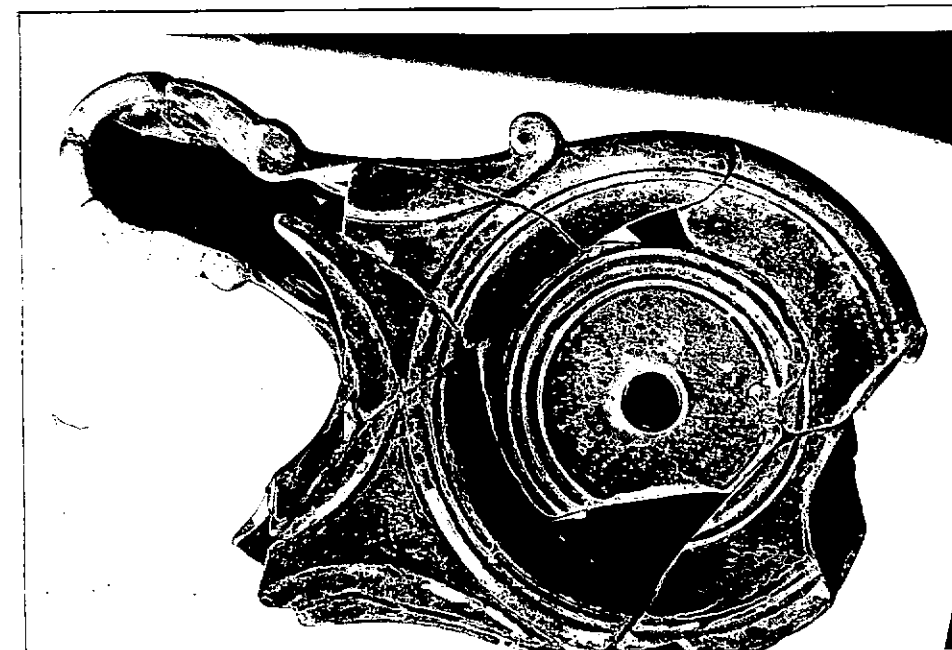

NEG. 2137-33

DESCRIZIONE: Lucerna bilicne caratterizzata da becchi con volute;  
specchio concavo non decorato, ma caratterizzato da scanalature  
circolari concentriche; infundibulum al centro dello specchio.  
Spalla caratterizzata da scanalature circolari. Fondo piano con  
piede ad anello leggermente rilevato.

RESTAURI:

ESEGUITI:

PROCEDIMENTI SEGUITI:

BIBLIOGRAFIA, INVENTARI:

011400191

FOTOGRAFIE:

DISEGNI:

ESAME DEI SITI E DEI TERRENI:

RIFERIMENTO OGGETTI DELLO STESSO COMPLESSO:

COMPILATORE DELLA SCHEDA:

Roberto Righi

*Roberto Righi*

DATA:

Giugno 1975

VISTO DEL FUNZIONARIO RESPONSABILE:

*F. Velocci*

ALLEGATI:

Io sottoscritto mi obbligo alla conservazione dell'oggetto descritto nel presente foglio secondo le norme della Legge 1° Giugno 1939, n. 1089 e Regolamento approvato con R. Decreto n. 363 del 30 Gennaio 1913; di conseguenza a non rimuoverlo dal posto che occupa, a non apportarvi modificazioni senza conseguire preventiva approvazione del Ministero dell'Istruzione, e a non menomarne in alcun modo il pubblico godimento.

DATA: .....

VISTO DEL SOPRINTENDENTE

FIRMA

AGGIORNAMENTI:

OSSERVAZIONI:

RIFERIMENTO VECCHIE SCHEDE: