

RA

N. CATALOGO GENERALE

N. CATALOGO INTERNAZIONALE

MINISTERO DELLA PUBBLICA ISTRUZIONE  
DIREZ. GEN. DELLE ANTICHITA' E BELLE ARTI

REGIONE

N.

CODICI

1200004925

ITA:

SOPRINTENDENZA ANTICHITA' DI OSTIA ANTICA  
ROMA

46

LAZIO

(2603398) Roma, 1972 - Ist. Poligr. Stato - S. (c. 600.000)

PROVINCIA E COMUNE: ROMA Roma

LUOGO DI COLLOCAZIONE: Sopr. ant. Ostia Antica  
magazzini

INV. 32781

OGGETTO: Lucerna del tipo forse con becco a volute, Deneauve IV A o  
VAPROVENIENZA (rif. I.G.M.): Località Longarina; zona compresa tra il canale  
di Ostia e il colatore delle acque medie (F149 II N. O.)DATI DI SCAVO: Saggio fra le trincee 24 e 25 INV. DI SCAVO:  
(o altra acquisizione)

DATAZIONE: Prima metà del I sec. d. C.

ATTRIBUZIONE: Lucerna del tipo forse con becco a volute

MATERIALE E TECNICA: Argilla giallo chiaro; vernice rosso scuro; im-  
pressione

MISURE: Fr. cm. 8 x 7 x 3

STATO DI CONSERVAZIONE: Frammentaria; ricomposta da quattro pezzi.  
Manca completamente del becco; di parte dello specchio, dell'ansa  
e del fondo

CONSISTENZA ATTUALE DEL MATERIALE: Buona

ESAME DEI REPERTI:

CONDIZIONE GIURIDICA: Proprietà dello Stato

NOTIFICHE:

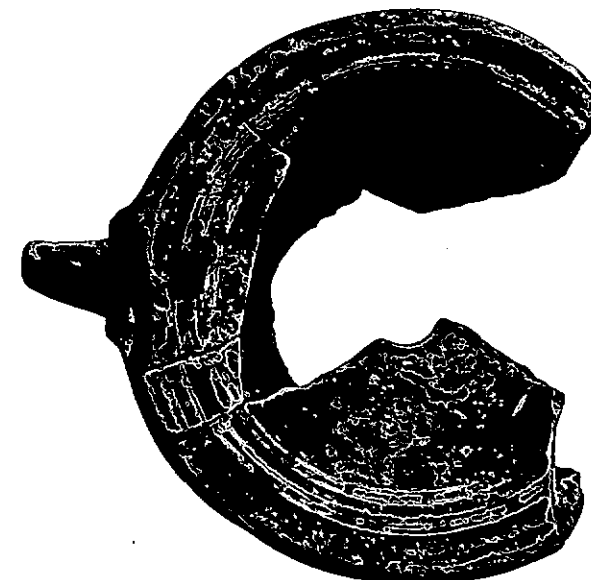

NEG. 12138-23

DESCRIZIONE: Specchio non decorato delimitato da scanalature cir-  
colari concentriche. Infundibulum posto al centro dello specchio.  
Resta parte dell'ansa verticale forata. Fondo piano con piede ad  
anello leggermente rilevato.

RESTAURI:

ESEGUITI:

PROCEDIMENTI SEGUITI:

BIBLIOGRAFIA, INVENTARI:

09400481

FOTOGRAFIE:

DISEGNI:

ESAME DEI SITI E DEI TERRENI:

RIFERIMENTO OGGETTI DELLO STESSO COMPLESSO:

0185  
15811

Io sottoscritto mi obbligo alla conservazione dell'oggetto descritto nel presente foglio secondo le norme della Legge 1° Giugno 1939, n. 1089 e Regolamento approvato con R. Decreto n. 363 del 30 Gennaio 1913; di conseguenza a non rimuoverlo dal posto che occupa, a non apportarvi modificazioni senza conseguire preventiva approvazione del Ministero dell'Istruzione, e a non menomarne in alcun modo il pubblico godimento.

DATA: .....

VISTO DEL SOPRINTENDENTE

FIRMA

AGGIORNAMENTI:

COMPILATORE DELLA SCHEDA:

Roberto Righi *Roberto Righi*

DATA:

Giugno 1975

VISTO DEL FUNZIONARIO RESPONSABILE:

*Fl. Velocci*

ALLEGATI:

OSSERVAZIONI:

RIFERIMENTO VECCHIE SCHEDE: