

RA

N. CATALOGO GENERALE

N. CATALOGO INTERNAZIONALE

MINISTERO DELLA PUBBLICA ISTRUZIONE
DIREZ. GEN. DELLE ANTICHITA' E BELLE ARTI

REGIONE

N.

CODICI

120004935

ITA:

SOPRINTENDENZA ANTICHITA' DI OSTIA ANTICA
ROMA

46

LAZIO

(2603398) Roma, 1972 - Ist. Poligr. Stato - S. (c. 600.000)

PROVINCIA E COMUNE: **ROMA Roma**LUOGO DI COLLOCAZIONE: **Sopr. ant. Ostia Antica** INV. **32781**
magazziniOGGETTO: **Coppetta in ceramica campana**PROVENIENZA (rif. I.G.M.): **Località Longarina; zona compresa tra il canale**
di Ostia e il colatore delle acque medie (F149 II N. O.)DATI DI SCAVO: **Saggio fra le trincee 24 e 25** INV. DI SCAVO:
(o altra acquisizione)DATAZIONE: **Primo sec. a. C.**ATTRIBUZIONE: **Ceramica campana**MATERIALE E TECNICA: **Argilla nocciola; vernice nero brillante all'esterno, molto rovinata all'interno; fondo esterno parzialmente risparmiato.**MISURE: **h. cm. 4,6; diam. cm. 9,3**STATO DI CONSERVAZIONE: **Integra**CONSISTENZA ATTUALE DEL MATERIALE: **Buona**

ESAME DEI REPERTI:

CONDIZIONE GIURIDICA: **Proprietà dello Stato**

NOTIFICHE:

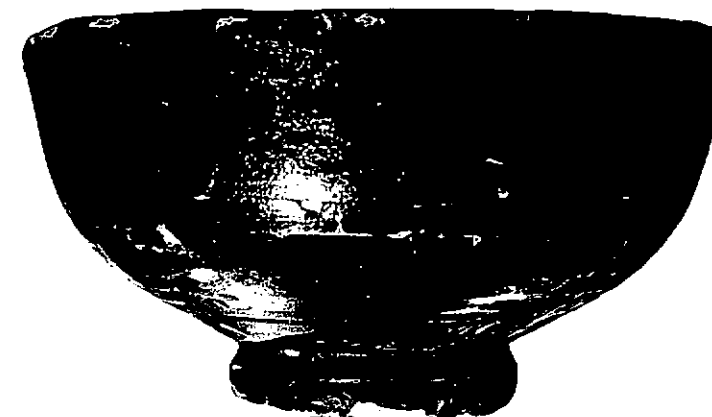
DESCRIZIONE: **Piccola coppetta dal piede ad anello sagomato e rilevato; parete arrotondata, leggermente obliqua nella parte superiore, simile alla forma Lamboglia 20. Fondo esterno leggermente convesso; fondo interno concavo.** NEG. **2137-351**

RESTAURI:

ESEGUITI:

PROCEDIMENTI SEGUITI:

BIBLIOGRAFIA, INVENTARI:

02010131

FOTOGRAFIE:

DISEGNI:

ESAME DEI SITI E DEI TERRENI:

RIFERIMENTO OGGETTI DELLO STESSO COMPLESSO:

COMPILATORE DELLA SCHEDA:

Roberto Righi *Roberto Righi*

DATA:

Giugno 1975

VISTO DEL FUNZIONARIO RESPONSABILE:

F. Felocci

ALLEGATI:

Io sottoscritto mi obbligo alla conservazione dell'oggetto descritto nel presente foglio secondo le norme della Legge 1° Giugno 1939, n. 1089 e Regolamento approvato con R. Decreto n. 363 del 30 Gennaio 1913; di conseguenza a non rimuoverlo dal posto che occupa, a non apportarvi modificazioni senza conseguire preventiva approvazione del Ministero dell'Istruzione, e a non menomarne in alcun modo il pubblico godimento.

DATA:

VISTO DEL SOPRINTENDENTE

FIRMA

AGGIORNAMENTI:

OSSERVAZIONI:

RIFERIMENTO VECCHIE SCHEDE: