

RA

N. CATALOGO GENERALE

N. CATALOGO INTERNAZIONALE

MINISTERO DELLA PUBBLICA ISTRUZIONE
DIREZ. GEN. DELLE ANTICHITA' E BELLE ARTI

REGIONE

N.

CODICI

12/00005188

ITA:

SOPRINTENDENZA ANTICHITA' DI OSTIA ANTICA
ROMA

46

LAZIO

(2603398) Roma, 1972 - Ist. Poligr. Stato - S. (c. 600.000)

PROVINCIA E COMUNE: ROMA Roma

LUOGO DI COLLOCAZIONE: Sopr. ant. Ostia antica
magazzini

INV. 33088

OGGETTO: Frammento di lucerna fittile

PROVENIENZA (rif. I.G.M.): Ostia antica (F. 149 II N.O.) Terme presso
il ponte di MatidiaDATI DI SCAVO: Dal riempimento del praefur-INV. DI SCAVO:
(o altra acquisizione) nium del caldarium. (30-IX-1975)

DATAZIONE: IV/V sec. d. C.

ATTRIBUZIONE:

MATERIALE E TECNICA: Argilla rosata; superficie lisciata; impressione
e cottura

MISURE: Lunghezza fr. cm. 4; diam. cm. 6, 7; altezza alla presa cm. 4

STATO DI CONSERVAZIONE: Frammento

CONSISTENZA ATTUALE DEL MATERIALE: Non deperibile

ESAME DEI REPERTI:

CONDIZIONE GIURIDICA: Proprietà dello Stato

NOTIFICHE:

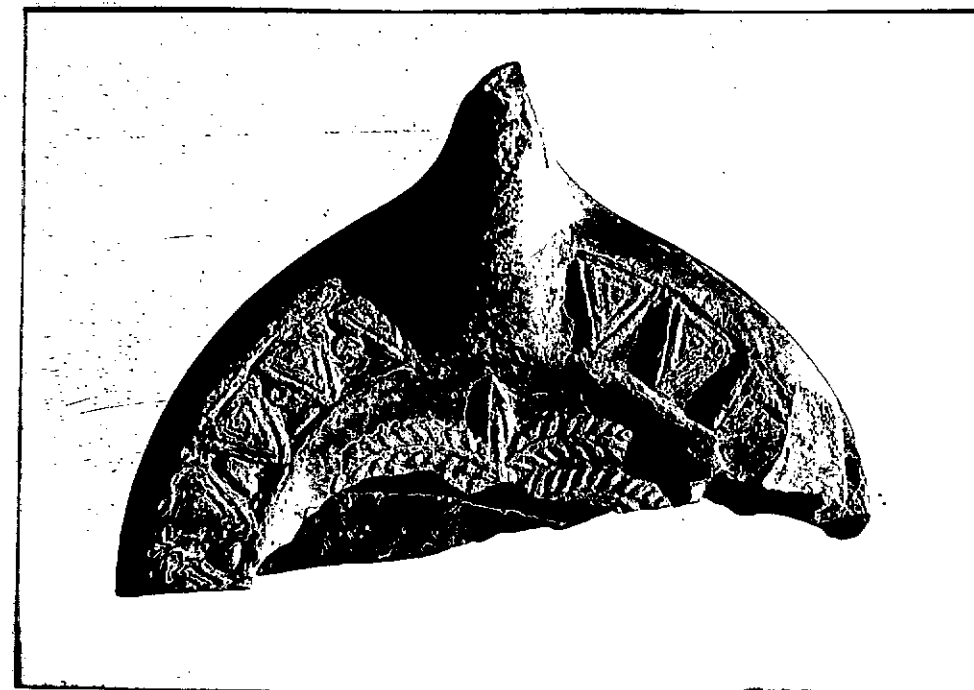

R2256-22

NEG. R2-2-56

DESCRIZIONE:

Lucerna a canale. Si conserva la parte posteriore della lucerna con la presa verticale piena. Spalle decorate con triangoli con il vertice rivolto verso il disco. Al centro del disco resta la parte superiore di una palma che doveva avere sette rami frangiati e disposta a ventaglio (il settimo forma la punta); dei rami ne restano quattro. Inferiormente resta parte del piedino ad anello rilevato.

Per il motivo della palma, cfr. M. G. ABBIANI, Lucerne fittili paleocristiane nell'Italia settentrionale, p. 53, n. 124

RESTAURI:

ESEGUITI:

PROCEDIMENTI SEGUITI:

BIBLIOGRAFIA, INVENTARI:

FOTOGRAFIE:

DISEGNI:

ESAME DEI SITI E DEI TERRENI:

RIFERIMENTO OGGETTI DELLO STESSO COMPLESSO:

COMPILATORE DELLA SCHEDA: **Roberto Righi** *Roberto Righi*

DATA: **Novembre 1975**

VISTO DEL FUNZIONARIO RESPONSABILE: *F. L. M. L. VELOCCIA*

ALLEGATI:

OSSERVAZIONI:

RIFERIMENTO VECCHIE SCHEDE:

Io sottoscritto mi obbligo alla conservazione dell'oggetto descritto nel presente foglio secondo le norme della Legge 1° Giugno 1939, n. 1089 e Regolamento approvato con R. Decreto n. 363 del 30 Gennaio 1913; di conseguenza a non rimuoverlo dal posto che occupa, a non apportarvi modificazioni senza conseguire preventiva approvazione del Ministero dell'Istruzione, e a non menomarne in alcun modo il pubblico godimento.

DATA:

VISTO DEL SOPRINTENDENTE

FIRMA

AGGIORNAMENTI: