

RA

N. CATALOGO GENERALE

N. CATALOGO INTERNAZIONALE

MINISTERO DELLA PUBBLICA ISTRUZIONE
DIREZ. GEN. DELLE ANTICHITA' E BELLE ARTI

REGIONE

N.

12/00005226

ITA:

SOPRINTENDENZA ANTICHITA' DI OSTIA ANTICA
ROMA

46

LAZIO

(2603398) Roma, 1972 - Ist. Poligr. Stato - S. (c. 600.000)

PROVINCIA E COMUNE:

ROMA Roma

LUOGO DI COLLOCAZIONE:

Sopr. ant. Ostia antica
magazzini

INV. 33126

OGGETTO: Lucerna fittile

PROVENIENZA (rif. I.G.M.): Ostia antica (F. 149 II N.O.) Terme presso
il ponte di MatidiaDATI DI SCAVO: Dalla terra proveniente dallo INV. DI SCAVO:
(o altra acquisizione) ambiente n. 4 (ambiente a volta sottostante) del
canale di Fiumicino (15-XII-1974)

DATAZIONE: Prima metà III sec. d. C.

ATTRIBUZIONE: CRISPINI

MATERIALE E TECNICA: Argilla gialla; vernice rosata; impressione e
cotturaMISURE: Lunghezza fr. cm. 10, 5; diam. cm. 8, 4; altezza alla presa
cm. 5, 5; lunghezza bollo cm. 3; altezza lettere cm. 0, 6

STATO DI CONSERVAZIONE: Leggermente frammentaria nel becco

CONSISTENZA ATTUALE DEL MATERIALE: Non deperibile

ESAME DEI REPERTI:

CONDIZIONE GIURIDICA: Proprietà dello Stato

NOTIFICHE:

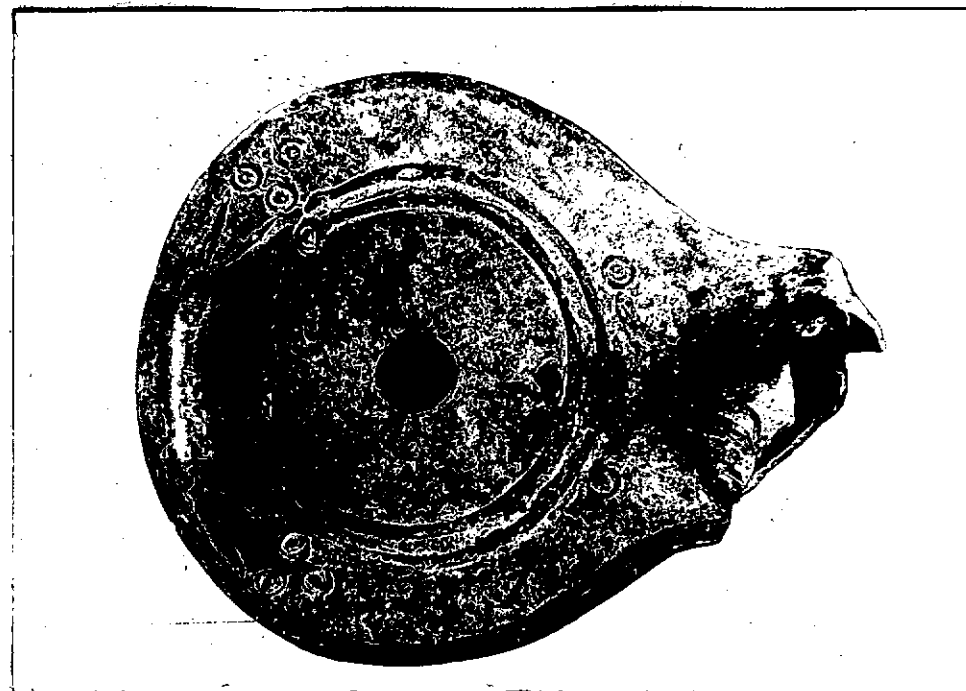
R 2258
NEG. R2258-1

DESCRIZIONE:

Lucerna frammentaria della forma Dressel 29 con presa sopraelevata forata, impostata parallelamente alla parete. Si notano tre cerchietti impressi a destra e a sinistra del punto di attacco della presa. Specchio non decorato con al centro l'infundibulum; attorno allo specchio due scanalature circolari concentriche desinenti con un puntino impresso nel punto di attacco alla presa. L'attacco del becco è caratterizzato da due semivolute impresse desinenti in due cerchietti impressi. Fondo piatto delimitato da una scanalatura circolare caratterizzata da quattro cerchietti impressi. Al centro del fondo è il seguente bollo impresso a lettere cave: CRISPINI. Tracce di bruciato da uso lungo il becco ed il fondo.

Per il bollo Cfr. C. I. L., XV, 2, p. 102, 6393

RESTAURI:

ESEGUITI:

PROCEDIMENTI SEGUITI:

BIBLIOGRAFIA, INVENTARI:

FOTOGRAFIE:

DISEGNI:

ESAME DEI SITI E DEI TERRENI:

RIFERIMENTO OGGETTI DELLO STESSO COMPLESSO:

Roberta Possenti
Roberta Possenti

COMPILATORE DELLA SCHEDA:

DATA: **Dicembre 1975**

VISTO DEL FUNZIONARIO RESPONSABILE: *F.to M. L. VELOCIA*

ALLEGATI:

Io sottoscritto mi obbligo alla conservazione dell'oggetto descritto nel presente foglio secondo le norme della Legge 1° Giugno 1939, n. 1089 e Regolamento approvato con R. Decreto n. 363 del 30 Gennaio 1913; di conseguenza a non rimuoverlo dal posto che occupa, a non apportarvi modificazioni senza conseguire preventiva approvazione del Ministero dell'Istruzione, e a non menomarne in alcun modo il pubblico godimento.

DATA:

VISTO DEL SOPRINTENDENTE

FIRMA

AGGIORNAMENTI:

OSSERVAZIONI:

RIFERIMENTO VECCHIE SCHEDE: