

RA

N. CATALOGO GENERALE

N. CATALOGO INTERNAZIONALE

MINISTERO DELLA PUBBLICA ISTRUZIONE
DIREZ. GEN. DELLE ANTICHITA' E BELLE ARTI

REGIONE

N.

CODICI 1/2000 10917

ITA:

Soprintendenza Antichità di Ostia Antica- ROMA

46

Lazio

(2603398) Roma, 1972 - Ist. Poligraf. Stato - S. (c. 600.000)

PROVINCIA E COMUNE: Roma Roma

LUOGO DI COLLOCAZIONE: Sopr. Antichità di Ostia
Ostia-Depositi

INV. 30603

OGGETTO: Lucerna a disco fr. e con bollo sul piede

PROVENIENZA (rif. I.G.M.): Isola Sacra, sponda sinistra del Tevere
(F. 149 II N.O.)DATI DI SCAVO: Scavo stratigrafico
(o altra acquisizione)

INV. DI SCAVO:

DATAZIONE: J. DENEAUVE: fine III-inizi IV sec. d. C.

ATTRIBUZIONE: MARIFRVC

MATERIALE E TECNICA: argilla bruno chiaro; vernice rosso scuro;
cottura ed impressione.MISURE: altezza fr. cm 3; lunghezza cm 10,5; larghezza cm 8; lun-
ghezza bollo fr. cm 2,5; altezza bollo cm 0,8.

STATO DI CONSERVAZIONE: Frammentario

CONSISTENZA ATTUALE DEL MATERIALE: buona, restaurata

ESAME DEI REPERTI:

CONDIZIONE GIURIDICA: Statale

NOTIFICHE:

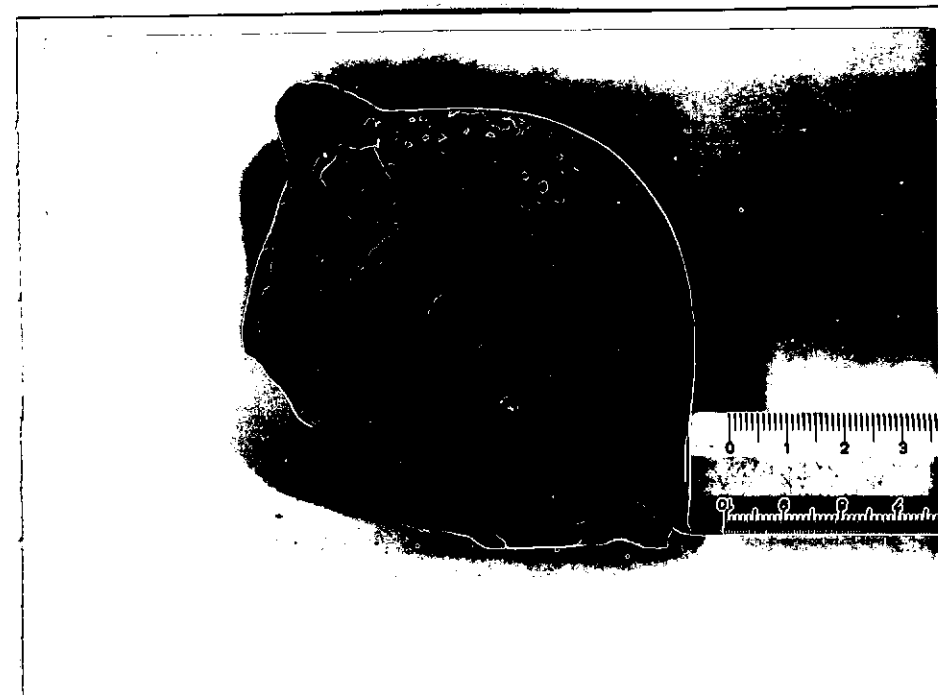

R1120-18/1122-15

NEG. R. 1120/1122

DESCRIZIONE: Frammento di lucerna con presa ad anello sopraelevata della forma DRESSEL 30/ DENEAUVE XI A, presentante l'anello esterno del disco e l'inizio della spalla decorato con tre ordini di globetti o puntini rilevati. Al centro del disco è il foro di alimentazione. Intorno al disco centrale corrono due scanalature circolari concentriche. Piede ad anello. Al centro del piede è il bollo fr. : MARI'

Data d'ammissione: dal 19 al 26/IV/1972

Provenienza: ambiente a volta sottostante l'ambiente 5. Riempimento. vedi dati di scavo

RESTAURI: Ripulitura

ESEGUITI: aprile 1972

PROCEDIMENTI SEGUITI:

BIBLIOGRAFIA, INVENTARI:

Per il bollo cfr. CIL XV, II, p. 833, n. 6550 (MARIFRVC).
Cfr. inoltre J. DENEAUVE, Lamps de Carthage, p. 221, n. 1121.

FOTOGRAFIE:

DISEGNI:

ESAME DEI SITI E DEI TERRENI:

RIFERIMENTO OGGETTI DELLO STESSO COMPLESSO:

Vedere Ostia-Inventario nn. dal 31241 al 31283
dal 30577 al 30671
dal 31339 al 31341
dal 31360 al 31366

COMPILATORE DELLA SCHEDA: Roberto Righi

Roberto Righi

DATA: 11/X/1972

VISTO DEL FUNZIONARIO RESPONSABILE:

F. lo M.L. VELOCCIA RINALDI

ALLEGATI:

OSSERVAZIONI:

RIFERIMENTO VECCHIE SCHEDE:

Io sottoscritto mi obbligo alla conservazione dell'oggetto descritto nel presente foglio secondo le norme della Legge 1° Giugno 1939, n. 1089 e Regolamento approvato con R. Decreto n. 353 del 30 Gennaio 1913; di conseguenza a non rimuoverlo dal posto che occupa, a non apportarvi modificazioni senza conseguire preventiva approvazione del Ministero dell'Istruzione, e a non menomarne in alcun modo il pubblico godimento.

DATA:

VISTO DEL SOPRINTENDENTE

FIRMA

AGGIORNAMENTI: