



CODICI 12/000 10947

ITA:

SOPRINTENDENZA ANTICHITA' DI OSTIA ANTICA-ROMA

46

LAZIO

(2603398) Roma, 1972 - Ist. Poligr. Stato - S. (c. 600.000)

PROVINCIA E COMUNE: Roma Roma

LUOGO DI COLLOCAZIONE: Sopr. Antichità di Ostia INV. 30633
Ostia-Depositi

OGGETTO: Frammento di lucerna a disco con bollo sul piede.

PROVENIENZA (rif. I.G.M.): Isola Sacra, sponda sinistra del Tevere

(F.149 II N.O.)

DATI DI SCAVO: Scavo stratigrafico
(o altra acquisizione)

INV. DI SCAVO:

DATAZIONE: J.DENEAUVE: inizio 2^a metà I sec./1^a metà II sec.
B.C.; H.B.WALTERS: II sec. d.C.; DRESSEL-LAMBOGLIA: II sec. d.C.

ATTRIBUZIONE: BASSA

MATERIALE E TECNICA: argilla color giallo chiaro; vernice mar-
rone scuro; cottura.MISURE: latezza fr. cm 5; lunghezza fr. cm 10; larghezza
cm 8; lunghezza bollo cm 2,5; altezza bollo cm 0,4.

STATO DI CONSERVAZIONE: frammento

CONSISTENZA ATTUALE DEL MATERIALE: buona; restaurata da più
frammenti.

ESAME DEI REPERTI:

CONDIZIONE GIURIDICA: statale.

NOTIFICHE:

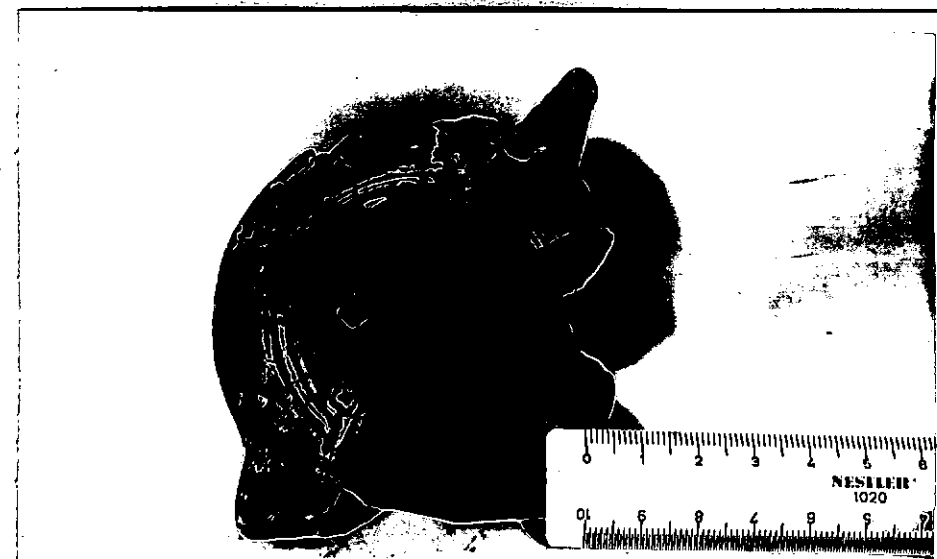

R4120-23/1122-26

NEG. R. 4120/1122

DESCRIZIONE Lucerna con presa ad anello, frammentaria, e con due scanalature verticali. Il disco centrale non è decorato. Foro d'alimentazione al centro del disco che è circondato da due scanalature concentriche. Rimane traccia del becco tipo LOESCHKE 2. Lucerna del tipo DENEAUVE VII A/ DRESSEL-LAMBOGLIA 17-19-20/ LOESCHKE VIII/ BROONER XXV 2,3,4/ GOLDMAN XVI/ PONSICH III B, 1-2. Piede piatto, leggermente rialzato, con una scanalatura concentrica; profilo del tipo DENEAUVE 10. Al centro del piede è il bollo: BASSA. Bollo analogo a quelli inventariati 30637 e 30639.

Data d'ammissione: 24/IV/1972.

Provenienza: saggio II, strato IV.

RESTAURI: Attacco frammenti con collante Karlsons Klister.

ESEGUITI: Aprile 1972

PROCEDIMENTI SEGUITI:

BIBLIOGRAFIA, INVENTARI:

CIL XV, II, p. 801, n° 6337 a.

FOTOGRAFIE:

DISEGNI:

ESAME DEI SITI E DEI TERRENI:

RIFERIMENTO OGGETTI DELLO STESSO COMPLESSO:

Vedere Ostia-Inventario n. dal 31241 al 31283
dal 30577 al 30671
dal 31339 al 31341
dal 31360 al 31366

COMPILATORE DELLA SCHEDA: Roberto Righi

Roberto Righi

DATA: 12/X/1972

VISTO DEL FUNZIONARIO RESPONSABILE:

F.to M.L. VELOCCIA RINALDI

ALLEGATI:

Io sottoscritto mi obbligo alla conservazione dell'oggetto descritto nel presente foglio secondo le norme della Legge 1° Giugno 1939, n. 1089 e Regolamento approvato con R. Decreto n. 353 del 30 Gennaio 1913; di conseguenza a non rimuoverlo dal posto che occupa, a non apportarvi modificazioni senza conseguire preventiva approvazione del Ministero dell'Istruzione, e a non menomarne in alcun modo il pubblico godimento.

DATA:

VISTO DEL SOPRINTENDENTE

FIRMA

AGGIORNAMENTI:

OSSERVAZIONI:

RIFERIMENTO VECCHIE SCHEDE:

[Faint handwritten notes or stamps]