

RA

N. CATALOGO GENERALE

N. CATALOGO INTERNAZIONALE

MINISTERO DELLA PUBBLICA ISTRUZIONE (S) EPTD
DIREZ. GEN. DELLE ANTICHITA' E BELLE ARTI

REGIONE

N.

CODICI 1200010949

ITA:

SOPRINTENDENZA ANTICHITA' DI OSTIA ANTICA-Roma

46

LAZIO

(2603398) Roma, 1972 - Ist. Poligr. Stato - S. (c. 600.000)

PROVINCIA E COMUNE: Roma Roma

LUOGO DI COLLOCAZIONE: Sopr. Antichità di Ostia INV. 30635
Ostia-Depositi

OGGETTO: Lucerna a disco, frammentaria

PROVENIENZA (rif. I.G.M.): Isola SACRA, sponda sinistra del Tevere
(F.149 II N.O.)DATI DI SCAVO: Scavo stratigrafico INV. DI SCAVO:
(o altra acquisizione)DATAZIONE: J.DENEAUVE: inizio 2^a metà I sec. d.C. - 1^a parte
II sec./H.B.WALTERS-DRESSEL-LAMBOGLIA: II sec. d.C.

ATTRIBUZIONE:

MATERIALE E TECNICA: argilla giallo chiaro; vernice rossastra;
cottura e impressione.MISURE: altezza alla presa fr. cm 4,5; lunghezza fr. cm 7,5;
larghezza fr. cm 7.

STATO DI CONSERVAZIONE: frammentario

CONSISTENZA ATTUALE DEL MATERIALE: buona; restaurata da più frammenti.

ESAME DEI REPERTI:

CONDIZIONE GIURIDICA: statale

NOTIFICHE:

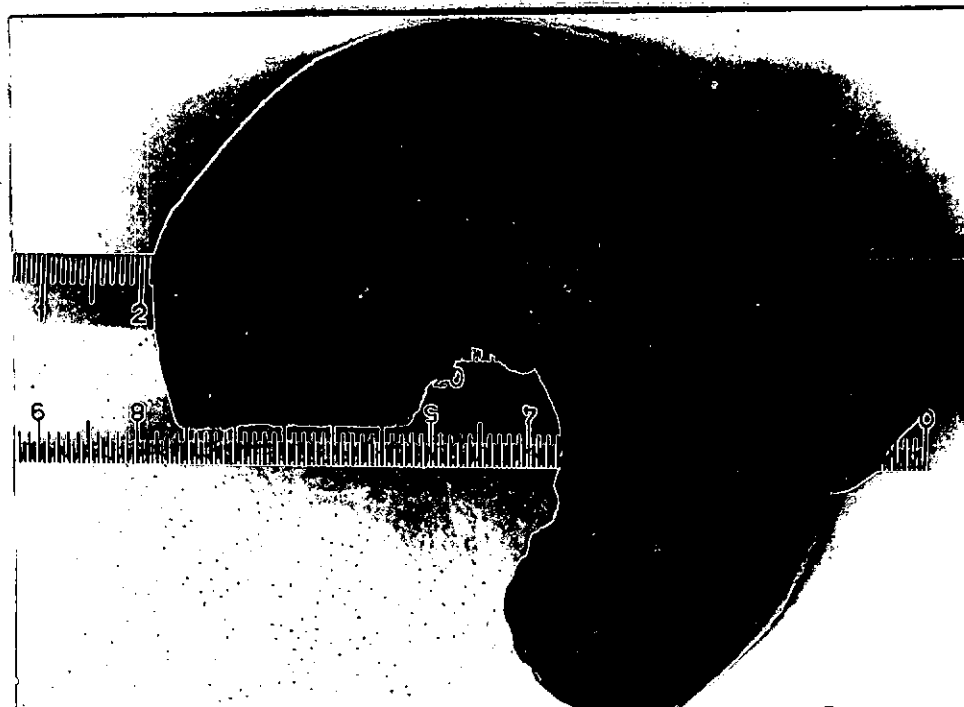

R 1121-8/1122-28

NEG. n. 1121/1122

DESCRIZIONE: La lucerna risulta frammentaria in molte parti e mancante del tutto del becco. La presa è del tipo ad anello e presenta due scanalature parallele e verticali. Il disco è decorato con una raggiera perpendicolare al foro di alimentazione, circondato da due scanalature circolari e concentriche. Lucerna della forma LOESCHKE VIII/ DRESSEL-LAMBOGLIA 17-19-20/ DENEAUVE VII A/ BROONER XXV 2,3,4/ GOLDMAN XVI/ PONSICH III B, 1-2. Il profilo sembra essere simile al DENEAUVE 10.

Data d'ammissione: 24/IV/1972

Provenienza: saggio II, strato IV/

RESTAURI: Attacco frammenti (2) con collante Karlsons Klister.

ESEGUITI: aprile 1972

PROCEDIMENTI SEGUITI:

BIBLIOGRAFIA, INVENTARI:

J.DENEAUVE, Lamps de Carthage, p. 157, n° 633; p. 178, n° 796
H.B.WALTERS, Catalogue of lamps in the British Museum, p. 155 n° 1039.
S.LOESCHKE, Lampen aus Vindonissa, p. 418, n° 631.

[Faint, illegible text, possibly bleed-through or very light print]

FOTOGRAFIE:

DISEGNI:

[Faint, illegible text, possibly bleed-through or very light print]

ESAME DEI SITI E DEI TERRENI:

RIFERIMENTO OGGETTI DELLO STESSO COMPLESSO:

Vedere Ostia-Inventario nn. dal 31241 al 31283
dal 30577 al 31671
dal 31339 al 31341
dal 31360 al 31366

COMPILATORE DELLA SCHEDA: Roberto Righi

Roberto Righi

DATA: 12/X/1972

VISTO DEL FUNZIONARIO RESPONSABILE:

F. lo M.L. VELOCCIA RINALDI

ALLEGATI:

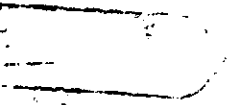

OSSERVAZIONI:

RIFERIMENTO VECCHIE SCHEDE:

Io sottoscritto mi obbligo alla conservazione dell'oggetto descritto nel presente foglio secondo le norme della Legge 1° Giugno 1939, n. 1089 e Regolamento approvato con R. Decreto n. 363 del 30 Gennaio 1913; di conseguenza a non rimuoverlo dal posto che occupa, a non apportarvi modificazioni senza conseguire preventiva approvazione del Ministero dell'Istruzione, e a non menomarne in alcun modo il pubblico godimento.

DATA:

VISTO DEL SOPRINTENDENTE

FIRMA

AGGIORNAMENTI:

1972
1973
1974
1975