

RA

N. CATALOGO GENERALE

N. CATALOGO INTERNAZIONALE

MINISTERO DELLA PUBBLICA ISTRUZIONE
DIREZ. GEN. DELLE ANTICHITA' E BELLE ARTI

REGIONE

N.

CODICI

12000 10965

ITA:

SOPRINTENDENA ANTICHITA' DI OSTIA ANTICA-ROMA

46

LAZIO

(2603398) Roma, 1972 - Ist. Poligr. Stato - S. (c. 600.000)

PROVINCIA E COMUNE: Roma Roma

LUOGO DI COLLOCAZIONE: Sopr. Antichità di Ostia INV. 30651
Ostia-Depositi

OGGETTO: Collo di vasetto frammentario sovradipinto

PROVENIENZA (rif. I.G.M.): Isola Sacra, sponda sinistra del Tevere

DATI DI SCAVO: Scavo stratigrafico (F. 149 II N.O.) INV. DI SCAVO:
(o altra acquisizione)

DATAZIONE:

ATTRIBUZIONE:

MATERIALE E TECNICA: argilla nocciola; vernice rossa; cottura;
decorazione sovradipinta.

MISURE: altezza fr. cm 3,5; diametro orlo cm 3,7.

STATO DI CONSERVAZIONE: frammento

CONSISTENZA ATTUALE DEL MATERIALE: buona, consolidato

ESAME DEI REPERTI:

CONDIZIONE GIURIDICA: statale

NOTIFICHE:

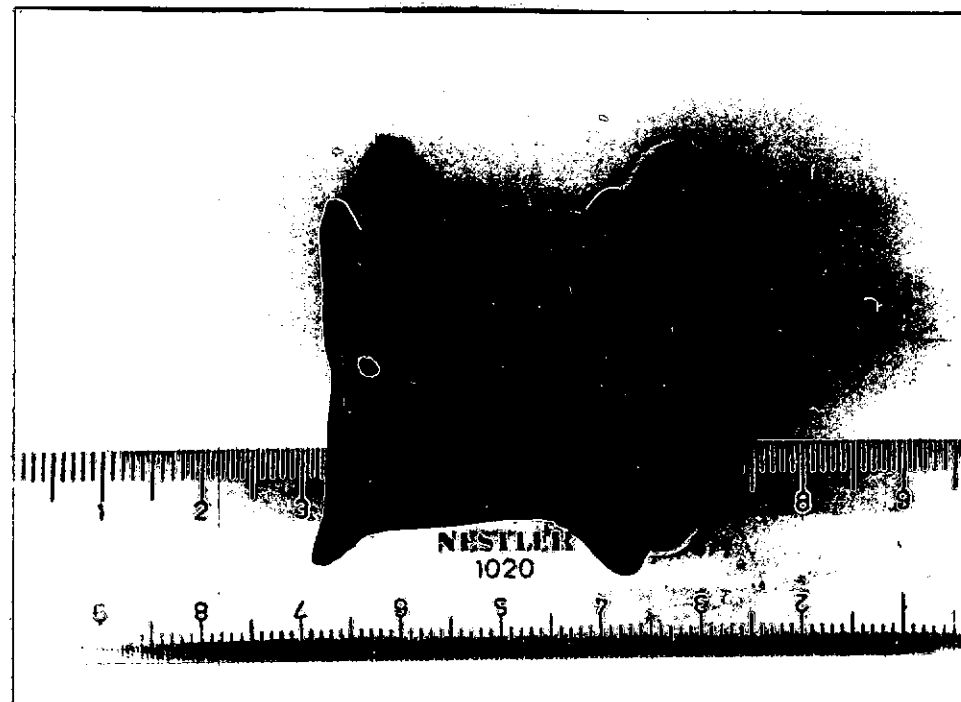

R1121-9/1173-25

NEG. R. 1121/1173

DESCRIZIONE: Collo di vasetto in ceramica comune depurata. Il collo, leggermente rastremato verso l'alto s'innesta nell'orlo mediante un listello fuoriuscente dal profilo dell'orlo stesso. In basso il collo s'innesta su una parete quasi orizzontale rispetto al collo. Lungo la linea di unione, fra il collo e la parete, vi è una fila di puntini in pittura bianca sovradipinta. La vernice rossa è applicata sia all'esterno, sia in parte all'interno del collo, dove è meglio conservata.

Data d'ammissione: 6/V/1972.

Provenienza: saggio IV, strato V.

RESTAURI: Consolidamento

ESEGUITI: maggio 1972

PROCEDIMENTI SEGUITI:

BIBLIOGRAFIA, INVENTARI:

[Faint, mostly illegible text in the upper right section, possibly containing bibliographic references or inventory details.]

FOTOGRAFIE:

DISEGNI:

F. 313

ESAME DEI SITI E DEI TERRENI:

RIFERIMENTO OGGETTI DELLO STESSO COMPLESSO:

Vedere Ostia-Inventario nn. dal 31241 al 31283
dal 30577 al 30671
dal 31339 al 31341
dal 31360 al 31366

COMPILATORE DELLA SCHEDA:

Roberto Righi

Roberto Righi

DATA: 13/X/1972

VISTO DEL FUNZIONARIO RESPONSABILE:

F. Jo M.L. VELOCCIA RINALDI

ALLEGATI:

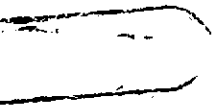

OSSERVAZIONI:

RIFERIMENTO VECCHIE SCHEDE:

Io sottoscritto mi obbligo alla conservazione dell'oggetto descritto nel presente foglio secondo le norme della Legge 1° Giugno 1939, n. 1089 e Regolamento approvato con R. Decreto n. 363 del 30 Gennaio 1913; di conseguenza a non rimuoverlo dal posto che occupa, a non apportarvi modificazioni senza conseguire preventiva approvazione del Ministero dell'Istruzione, e a non menomarne in alcun modo il pubblico godimento.

DATA:

VISTO DEL SOPRINTENDENTE

FIRMA

AGGIORNAMENTI:

[Faint, illegible text or markings]