

RA

N. CATALOGO GENERALE

N. CATALOGO INTERNAZIONALE

MINISTERO DELLA PUBBLICA ISTRUZIONE
DIREZ. GEN. DELLE ANTICHITA' E BELLE ARTI

REGIONE

N.

CODICI

12/000 04085

ITA:

SOPRINTENDENZA ALLE ANTICHITA' DI OSTIA - ROMA

46

LAZIO

(2603398) Roma, 1972 - Ist. Poligr. Stato - S. (c. 600.000)

PROVINCIA E COMUNE: ROMA - ROMA - *fr. Ostia Antica*LUOGO DI COLLOCAZIONE: Magazzini *di Ostia Antica* INV. 19546
Sala VII

OGGETTO: Frammento di sarcofago.

PROVENIENZA (rif. I.G.M.): Ostia Antica (F. 149 II N.O.)

DATI DI SCAVO:
(o altra acquisizione)

INV. DI SCAVO:

DATAZIONE: non precisabile

ATTRIBUZIONE:

MATERIALE E TECNICA: Marmo pentelico (?)

MISURE: Lungh. cm. 21; alt. cm. 11; sp. cm. 5.

STATO DI CONSERVAZIONE: frattura su tutti i lati. Mancano della
figura la testa, gli omeri, le braccia e la parte inferiore del corpo.

CONSISTENZA ATTUALE DEL MATERIALE:

ESAME DEI REPERTI:

CONDIZIONE GIURIDICA: Proprietà dello Stato

NOTIFICHE:

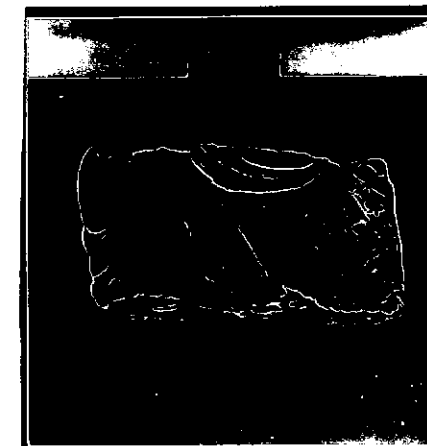

NEG. R 1719

DESCRIZIONE:

Sussiste il busto - tranne la testa e le braccia - di una figura virile indossante tunica e toga solcate da profonde pieghe.

La frammentarietà del pezzo non permette di inserire la figura in alcuna scena, nè di avanzare datazioni.

RESTAURI:

ESEGUITI:

PROCEDIMENTI SEGUITI:

BIBLIOGRAFIA, INVENTARI: **Inedito.**

Vecchie inventario: sp. 23.

FOTOGRAFIE:

DISEGNI:

ESAME DEI SITI E DEI TERRENI:

RIFERIMENTO OGGETTI DELLO STESSO COMPLESSO:

COMPILATORE DELLA SCHEDA:

Margherita Bonanno

DATA: **27 febbraio 1974**

VISTO DEL FUNZIONARIO RESPONSABILE:

F.to FAUSTO ZEVI

ALLEGATI:

OSSERVAZIONI:

RIFERIMENTO VECCHIE SCHEDE:

Io sottoscritto mi obbligo alla conservazione dell'oggetto descritto nel presente foglio secondo le norme della Legge 1° Giugno 1939, n. 1089 e Regolamento approvato con R. Decreto n. 363 del 30 Gennaio 1913; di conseguenza a non rimuoverlo dal posto che occupa, a non apportarvi modificazioni senza conseguire preventiva approvazione del Ministero dell'Istruzione, e a non menomarne in alcun modo il pubblico godimento.

DATA:

VISTO DEL SOPRINTENDENTE

FIRMA

AGGIORNAMENTI: