

RA

N. CATALOGO GENERALE

N. CATALOGO INTERNAZIONALE

MINISTERO DELLA PUBBLICA ISTRUZIONE
DIREZ. GEN. DELLE ANTICHITA' E BELLE ARTI

REGIONE

N.

CODICI

12/000 0400

ITA:

SOPRINTENDENZA ALLE ANTICHITA' DI OSTIA - ROMA

46

LAZIO

(2603398) Roma, 1972 - Ist. Poligr. Stato - S. (c. 600.000)

PROVINCIA E COMUNE:

ROMA

- ROMA -

- *fr. Ostia Antica*LUOGO DI COLLOCAZIONE: *Magazzini di Ostia Antica* INV. 19573
Sala VIIOGGETTO: **Frammento del lato minore di un sarcofago.**PROVENIENZA (rif. I.G.M.): **Ostia Antica (F. 149 II N.O.)**DATI DI SCAVO:
(o altra acquisizione)

INV. DI SCAVO:

DATAZIONE: **Età non definibile.**

ATTRIBUZIONE:

MATERIALE E TECNICA: **Marmo italico.**MISURE: **Lungh. cm. 22; alt. cm. 34; sp. cm. 9.**STATO DI CONSERVAZIONE: **Rimane parte del listello superiore;
frattura sugli altri lati. Mancano quasi totalmente
gli scudi incrociati e la parte inferiore della bipenne.**

CONSISTENZA ATTUALE DEL MATERIALE:

ESAME DEI REPERTI:

CONDIZIONE GIURIDICA: **Proprietà dello Stato**

NOTIFICHE:

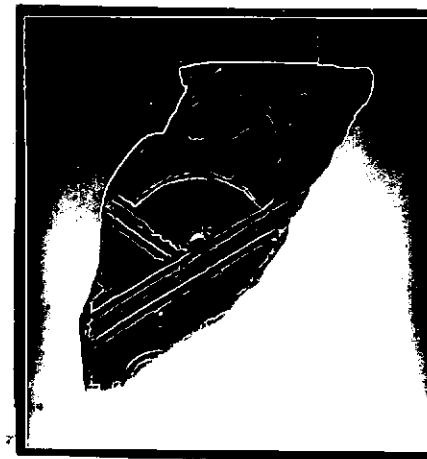

NEG. R. 1712-3

DESCRIZIONE:

Il frammento, appartenente al lato minore di un sarcofago, conserva parte di due scudi incrociati di forma rettangolare e la parte superiore di una bipenne.

Il motivo di due scudi e lance incrociate è largamente diffuso sui fianchi di sarcofagi. Si vedano ad es. a confronto i seguenti esemplari: C. Dufour Bozzo, Sarcofagi romani a Genova, Genova 1967, n. 22, tav. II; n. 26, tav. 14; H. Sichtermann, Späte Endymion - Sarkophage, Baden - Baden 1966, fig. 7. - Ad Ostia stessa, davanti ai magazzini, si confrontino i fianchi del sarcofago n. inv. 30101.

La frammentarietà del pezzo impedisce datazioni.

RESTAURI:

ESEGUITI:

PROCEDIMENTI SEGUITI:

BIBLIOGRAFIA, INVENTARI: **Inedito.**

FOTOGRAFIE:

DISEGNI:

ESAME DEI SITI E DEI TERRENI:

RIFERIMENTO OGGETTI DELLO STESSO COMPLESSO:

COMPILATORE DELLA SCHEDA:

Margherita Bonanno

DATA: **4 luglio 1974**

VISTO DEL FUNZIONARIO RESPONSABILE:

F. lo FAUSTO ZEVI

ALLEGATI:

Io sottoscritto mi obbligo alla conservazione dell'oggetto descritto nel presente foglio secondo le norme della Legge 1° Giugno 1939, n. 1089 e Regolamento approvato con R. Decreto n. 363 del 30 Gennaio 1913; di conseguenza a non rimuoverlo dal posto che occupa, a non apportarvi modificazioni senza conseguire preventiva approvazione del Ministero dell'Istruzione, e a non menomarne in alcun modo il pubblico godimento.

DATA:

VISTO DEL SOPRINTENDENTE

FIRMA

AGGIORNAMENTI:

OSSERVAZIONI:

RIFERIMENTO VECCHIE SCHEDE: