

RA

N. CATALOGO GENERALE

N. CATALOGO INTERNAZIONALE

MINISTERO DELLA PUBBLICA ISTRUZIONE
DIREZ. GEN. DELLE ANTICHITA' E BELLE ARTI

REGIONE

N.

CODICI

12/00004259

ITA:

SOPRINTENDENZA ALLE ANTICHITA' DI OSTIA

46

LAZIO

(2603398) Roma, 1972 - Ist. Poligr. Stato - S. (c. 600.000)

PROVINCIA E COMUNE: ROMA (ROMA), *hoz. Ostia Antica*LUOGO DI COLLOCAZIONE: *Ostia, Magazzini,
Sala VIII*

INV. 5220

OGGETTO: Boccalino a pareti sottili.

PROVENIENZA (rif. I.G.M.): Ostia (F 149, II NO)

DATI DI SCAVO:
(o altra acquisizione)

INV. DI SCAVO:

DATAZIONE: Prima metà del primo secolo.

ATTRIBUZIONE:

MATERIALE E TECNICA: Argilla rossastra.

MISURE: Altezza cm. 10,9; larghezza massima cm. 9,9;
diametro dell' orlo cm. 8,7, del fondo cm. 5.STATO DI CONSERVAZIONE: Ricomposto da più frammenti e integrato
nelle parti mancanti.

CONSISTENZA ATTUALE DEL MATERIALE: Buona.

ESAME DEI REPERTI:

CONDIZIONE GIURIDICA: Proprietà dello Stato.

NOTIFICHE:

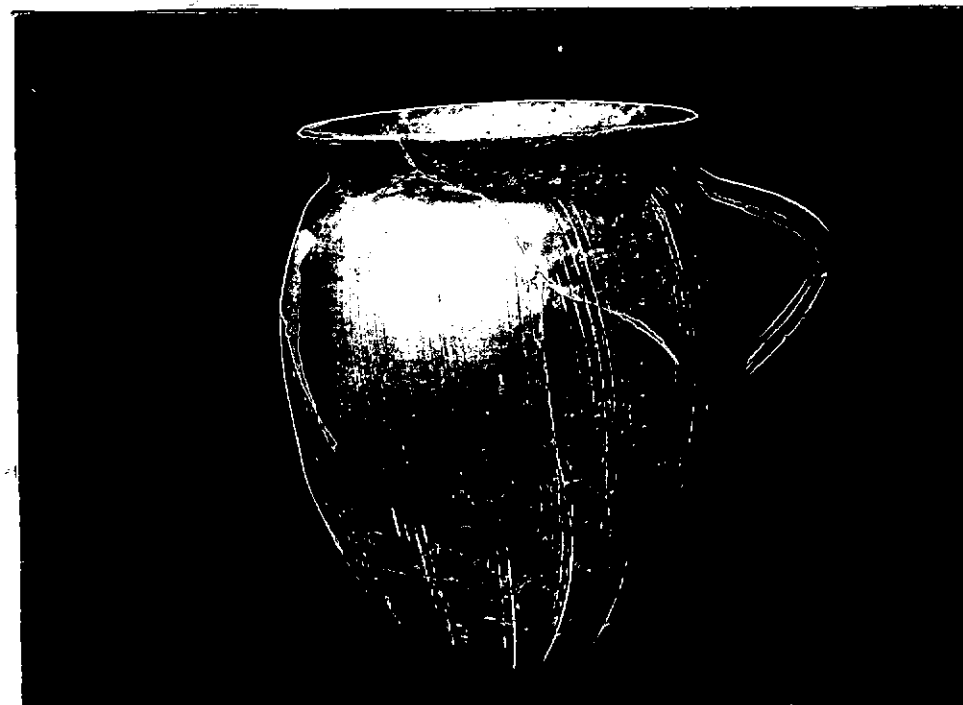

CNR R 32/8

DESCRIZIONE: ^{NEG} Ventre rialzato, piccolo orlo svasato e fondo piatto. L'ansa a nastro è impostata sul ventre; la parte inferiore del vaso è di colore più acceso per effetto del sistema di cottura dei vasi, inseriti l'uno dentro l'altro. La parte superiore del boccalino è decorata da fasci di linee parallele, disposti obliquamente, e incisi prima della cottura. Per la datazione si vedano le considerazioni esposte a proposito dell'esemplare di Ostia n. 16849, che è forse di poco anteriore, a giudicare almeno dalla forma dell'ansa.

RESTAURI: Il vaso ha subito un fissaggio a base di
Pantarol diluito.

ESEGUITI:

PROCEDIMENTI SEGUITI:

BIBLIOGRAFIA, INVENTARI:

Sul tipo: N.T. Marabini Meeve, The Roman Thin Walled Pottery
from Cosa, Mem. Amer. Acad., 32, 1973, p. 156 ss.

FOTOGRAFIE:

A 583

DISEGNI:

ESAME DEI SITI E DEI TERRENI:

RIFERIMENTO OGGETTI DELLO STESSO COMPLESSO:

COMPILATORE DELLA SCHEDA

DATA: 10 DIC 1974 T. 10 Manuela Tatti

VISTO DEL FUNZIONARIO RESPONSABILE:



ALLEGATI:

OSSERVAZIONI:

RIFERIMENTO VECCHIE SCHEDE:

Io sottoscritto mi obbligo alla conservazione dell'oggetto descritto nel presente foglio secondo le norme della Legge 1° Giugno 1939, n. 1089 e Regolamento approvato con R. Decreto n. 363 del 30 Gennaio 1913; di conseguenza a non rimuoverlo dal posto che occupa, a non apportarvi modificazioni senza conseguire preventiva approvazione del Ministero dell'Istruzione, e a non menomarne in alcun modo il pubblico godimento.

DATA:

VISTO DEL SOPRINTENDENTE

FIRMA

AGGIORNAMENTI: