

RA

N. CATALOGO GENERALE

N. CATALOGO INTERNAZIONALE

MINISTERO DELLA PUBBLICA ISTRUZIONE
DIREZ. GEN. DELLE ANTICHITA' E BELLE ARTI

REGIONE

N.

CODICI

12/00004264

ITA:

SOPRINTENDENZA ALLE ANTICHITA' DI OSTIA

46

LAZIO

(2603398) Roma, 1972 - Ist. Poligr. Stato - S. (c. 600.000)

PROVINCIA E COMUNE: ROMA - ROMA - *fr. Ostia antica*LUOGO DI COLLOCAZIONE: *Ostia, Magazzini,
Sala VIII.*

INV. 5536

5536-2

OGGETTO: **Olletta a cellarino.**PROVENIENZA (rif. I.G.M.): **Ostia, dal Decumano (F 149, II NO)**DATI DI SCAVO: **Rinvenuta l' 1.5.1941** INV. DI SCAVO:
(o altra acquisizione)DATAZIONE: **Prima metà del III sec.d.C.**

ATTRIBUZIONE:

MATERIALE E TECNICA: **Argilla rossastra ricoperta esternamen-
te da una patina cinerognola e sovradipinta in bianco.**MISURE: **Altezza cm. 8,8; larghezza massima cm. 8,5; dia-
metro dell' orlo cm. 6,2; diametro del fondo
cm. 2,9.**STATO DI CONSERVAZIONE: **Ricomposta da più frammenti.**CONSISTENZA ATTUALE DEL MATERIALE: **Buona.**

ESAME DEI REPERTI:

CONDIZIONE GIURIDICA: **Proprietà dello Stato.**

NOTIFICHE:

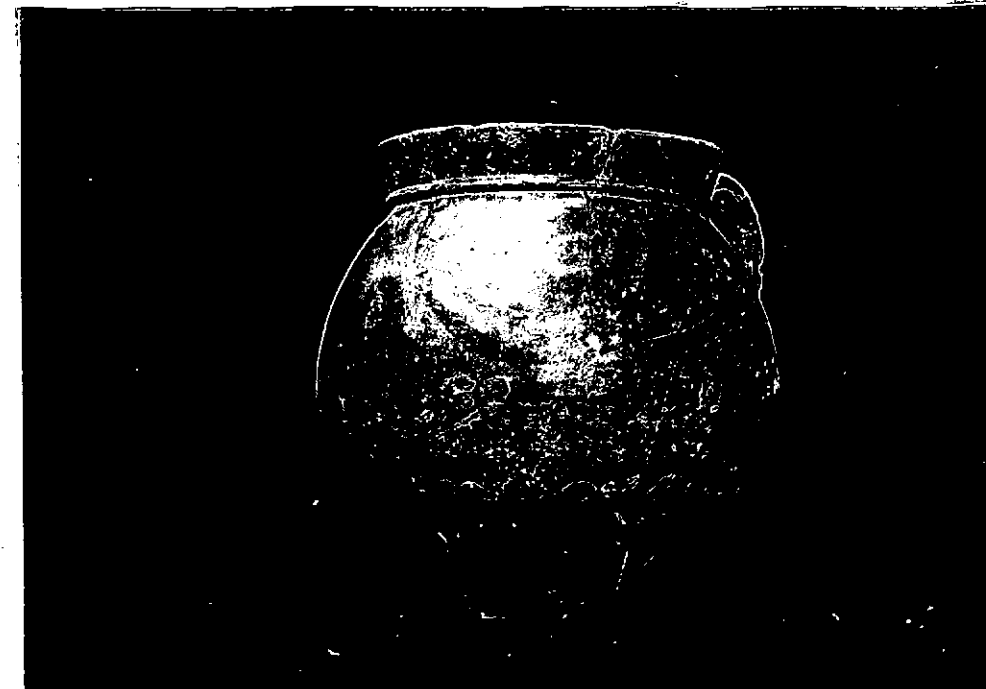

NEG. CNR R 33/31

DESCRIZIONE: **Corpo globulare con breve orlo eretto
leggermente espanso; ansa a bastoncino impostata
sull' orlo e sul ventre. Presenta sovradipinto
in bianco nella zona grigia un tralcio vegetale
stilizzato analogo a quello dell'olletta n. 16838,
alla quale si rinvia per le considerazioni sul
gruppo delle ollette sovradipinte e per i confronti
relativi al motivo decorativo.**

RESTAURI: Il vaso è stato ricomposto con mastice attaccato
tutto e ha subito un fissaggio a base di Pantarol
diluito.

ESEGUITI:

PROCEDIMENTI SEGUITI:

BIBLIOGRAFIA, INVENTARI:

FOTOGRAFIE:

DISEGNI: Profilo del vaso e sviluppo della decorazione
(lucidi di proprietà del C.N.R. presso la Soprinten-
denza di Ostia)

ESAME DEI SITI E DEI TERRENI:

RIFERIMENTO OGGETTI DELLO STESSO COMPLESSO:

F. 6

COMPILATORE DELLA SCHEDA: **Manuela Tatti**

DATA: **10 DIC. 1974**

VISTO DEL FUNZIONARIO RESPONSABILE:



ALLEGATI: **2**

Io sottoscritto mi obbligo alla conservazione dell'oggetto descritto nel presente foglio secondo le norme della Legge 1° Giugno 1939, n. 1089 e Regolamento approvato con R. Decreto n. 363 del 30 Gennaio 1913; di conseguenza a non rimuoverlo dal posto che occupa, a non apportarvi modificazioni senza conseguire preventiva approvazione del Ministero dell'Istruzione, e a non menomarne in alcun modo il pubblico godimento.

DATA:

VISTO DEL SOPRINTENDENTE

FIRMA

AGGIORNAMENTI:

OSSERVAZIONI:

RIFERIMENTO VECCHIE SCHEDE: