

RA

N. CATALOGO GENERALE

N. CATALOGO INTERNAZIONALE

MINISTERO DELLA PUBBLICA ISTRUZIONE
DIREZ. GEN. DELLE ANTICHITA' E BELLE ARTI

REGIONE

N.

CODICI

12/00004272

ITA:

SOPRINTENDENZA ALLE ANTICHITA' DI OSTIA

46

LAZIO

(2603398) Roma, 1972 - Ist. Poligr. Stato - S. (c. 600,000)

PROVINCIA E COMUNE: ROMA - ROMA, *fas. ostia antica*LUOGO DI COLLOCAZIONE: *Ostia*, Magazzini
Sala VIII.

INV. 5691

OGGETTO: Olletta a collarino.

PROVENIENZA (rif. I.G.M.): Ostia (F 149, II NO)

DATI DI SCAVO:
(o altra acquisizione)

INV. DI SCAVO:

DATAZIONE: II-III sec.d.C.

ATTRIBUZIONE:

MATERIALE E TECNICA: Argilla giallastra verniciata di rosso.

MISURE: Altezza cm. 12; larghezza massima cm. 12,5; dia-
metro dell' orlo cm. 8, del fondo cm. 4,5.

STATO DI CONSERVAZIONE: Integra.

CONSISTENZA ATTUALE DEL MATERIALE: Buona.

ESAME DEI REPERTI:

CONDIZIONE GIURIDICA: Proprietà dello Stato.

NOTIFICHE:

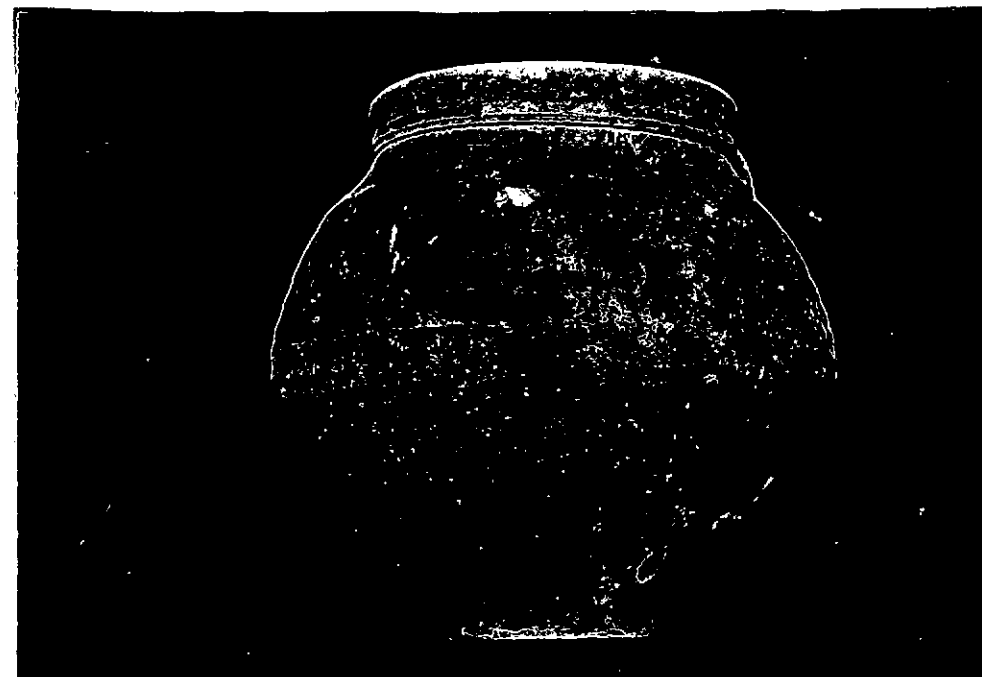

NEG. CNR R 33/11

DESCRIZIONE: Corpo biconico, con bozze impresse nella parte superiore, breve orlo eretto segnato alla base da un cordoncino a rilievo e ansa a bastoncillo impostata sull' orlo e sulla carena. Leggere ondulazioni orizzontali su tutto il corpo. Rappresenta una variante delle ollette a collarino a patina grigia (sulle quali si vedano le considerazioni esposte al n. 16826), che riprende il motivo delle bozze impresse caratteristico dei Faltenbecher; ondulazioni orizzontali sono presenti spesso sulle imitazioni, di fattura scadente, dei prodotti più fini: v. ad esempio l'olletta n. 16840 e i confronti ivi citati.

RESTAURI: Il vaso ha subito un fissaggio mediante
Pantarol diluito.

ESEGUITI:

PROCEDIMENTI SEGUITI:

BIBLIOGRAFIA, INVENTARI:

FOTOGRAFIE: C 379

DISEGNI: Profilo del vaso (lucido di proprietà del CNR
presso la Soprintendenza di Ostia)

ESAME DEI SITI E DEI TERRENI:

RIFERIMENTO OGGETTI DELLO STESSO COMPLESSO:

F. to

COMPILATORE DELLA SCHEDA: **Manuela Tatti**

DATA: **10 DIC. 1974**

VISTO DEL FUNZIONARIO RESPONSABILE:



ALLEGATI: **1**

Io sottoscritto mi obbligo alla conservazione dell'oggetto descritto nel presente foglio secondo le norme della Legge 1° Giugno 1939, n. 1089 e Regolamento approvato con R. Decreto n. 363 del 30 Gennaio 1913; di conseguenza a non rimuoverlo dal posto che occupa, a non apportarvi modificazioni senza conseguire preventiva approvazione del Ministero dell'Istruzione, e a non menomarne in alcun modo il pubblico godimento.

DATA:

VISTO DEL SOPRINTENDENTE

FIRMA

AGGIORNAMENTI:

OSSERVAZIONI:

RIFERIMENTO VECCHIE SCHEDE: