



CODICI

12/0000 4282

ITA:

SOPRINTENDENZA ALLE ANTICHITA' DI OSTIA

46

LAZIO

(2603398) Roma, 1972 - Ist. Poligr. Stato - S. (c. 600.000)

PROVINCIA E COMUNE: ROMA - ROMA, *for. Ostia Antica*LUOGO DI COLLOCAZIONE: *Ostia, Magazzini,*
Sala VIII.

INV. 16706

OGGETTO: Olletta a pareti sottili.

PROVENIENZA (rif. I.G.M.): Ostia (P 149, II NO)

DATI DI SCAVO:
(o altra acquisizione)

INV. DI SCAVO:

DATAZIONE: I sec.d.C.

ATTRIBUZIONE:

MATERIALE E TECNICA: Argilla rosa.

MISURE: Altezza cm. 6,1; larghezza massima cm. 5,9; dia-
metro dell' orlo cm. 4,4, del fondo cm. 2,3.

STATO DI CONSERVAZIONE: Manca un frammento dell' orlo.

CONSISTENZA ATTUALE DEL MATERIALE: Buona.

ESAME DEI REPERTI:

CONDIZIONE GIURIDICA: Proprietà dello Stato.

NOTIFICHE:

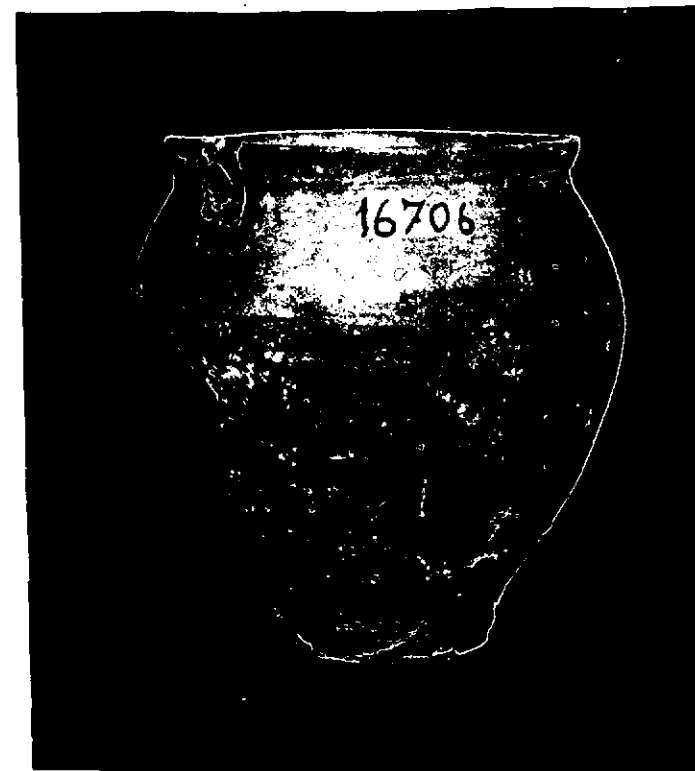

CNR R 70/5

DESCRIZIONE: ^{NEG.} Corpo globulare, breve orlo diritto e fondo a disco piatto. Ollette simili a questa sono prodotte in età già relativamente antica, nel II sec. d.C. (cfr. un esemplare da Sassari, Not.Scavi, 1964p.30 fig. 31 A 14) ma durano almeno per tutto il I sec.d.C. parallelamente agli esemplari decorati di cui ripetono genericamente il profilo (cfr. i vasi da Samotraccia, Samothrace 3, n. 63 SN 706-8, datati tra Augusto e Tiberio). Difficile nella mancanza di elementi precisamente caratterizzanti, stabilire una cronologia più precisa all' interno del tipo; si può tuttavia osservare che gli esemplari con orlo più svasato e con accentuata strozzatura al punto del piede risentono forse dell' imitazione delle ollette del I sec.d.C. e sono quindi da considerare più tardi.

RESTAURI: Il vaso ha subito un fissaggio mediante
Pantarol diluito.

ESEGUITI:

PROCEDIMENTI SEGUITI:

BIBLIOGRAFIA, INVENTARI:

FOTOGRAFIE:

DISEGNI:

ESAME DEI SITI E DEI TERRENI:

RIFERIMENTO OGGETTI DELLO STESSO COMPLESSO:

F. b

COMPILATORE DELLA SCHEDA:

Manuela Tatti

DATA: 10 DIC. 1974

VISTO DEL FUNZIONARIO RESPONSABILE:



ALLEGATI:

OSSERVAZIONI:

RIFERIMENTO VECCHIE SCHEDE:

Io sottoscritto mi obbligo alla conservazione dell'oggetto descritto nel presente foglio secondo le norme della Legge 1° Giugno 1939, n. 1089 e Regolamento approvato con R. Decreto n. 363 del 30 Gennaio 1913; di conseguenza a non rimuoverlo dal posto che occupa, a non apportarvi modificazioni senza conseguire preventiva approvazione del Ministero dell'Istruzione, e a non menomarne in alcun modo il pubblico godimento.

DATA:

VISTO DEL SOPRINTENDENTE

FIRMA

AGGIORNAMENTI: