

RA

N. CATALOGO GENERALE

N. CATALOGO INTERNAZIONALE

MINISTERO DELLA PUBBLICA ISTRUZIONE  
DIREZ. GEN. DELLE ANTICHITA' E BELLE ARTI

REGIONE

N.

CODICI

12/0000 42 88

ITA:

SOPRINTENDENZA ALLE ANTICHITA' DI OSTIA

46

LAZIO

(2603398) Roma, 1972 - Ist. Poligr. Stato - S. (c. 600.000)

PROVINCIA E COMUNE: **ROMA - ROMA, fraz. Ostia antica**  
**Ostia, Magazzini** 16712  
 LUOGO DI COLLOCAZIONE: **Sala VIII** INV.

OGGETTO: Coppa biansata a pareti sottili

PROVENIENZA (rif. I.G.M.): **Ostia (F. 149, II NO)**

DATI DI SCAVO: INV. DI SCAVO:  
 (o altra acquisizione)

Entro la metà del I sec.d.C.

DATAZIONE:

ATTRIBUZIONE:

Argilla rosata.

MATERIALE E TECNICA:

MISURE: Altezza cm.4,8; larghezza massima cm. 12,3; diametro dell' orlo cm. 11,5, del fondo cm. 3,7.

STATO DI CONSERVAZIONE: Integra, salvo che per una scheggiatura dell' orlo.

Buona.

CONSISTENZA ATTUALE DEL MATERIALE:

ESAME DEI REPERTI:

Proprietà dello Stato.

CONDIZIONE GIURIDICA:

NOTIFICHE:

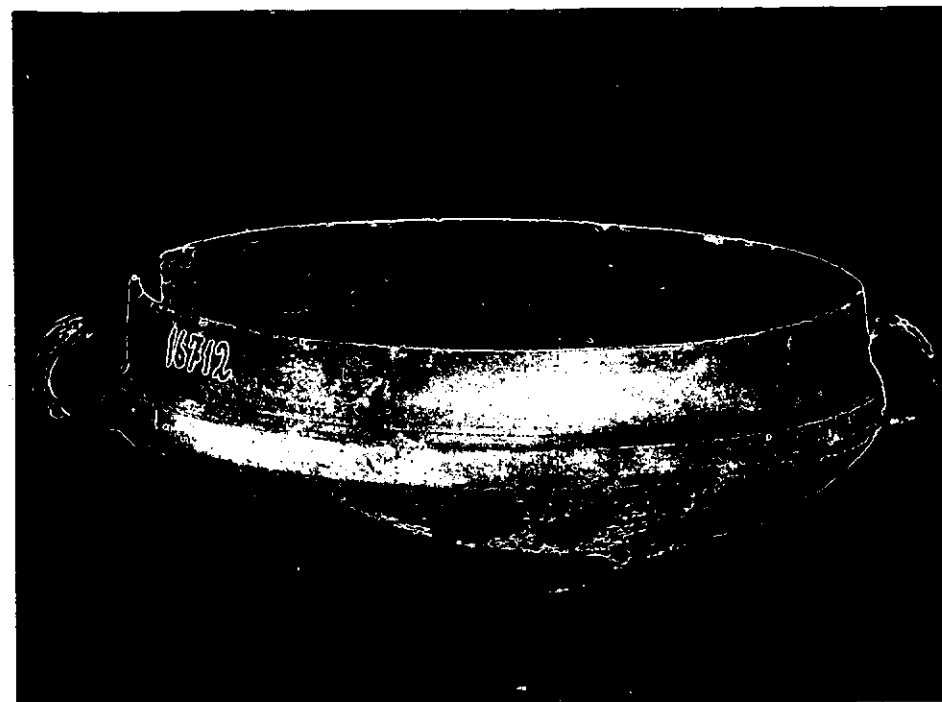

CNR, H 70/4  
 Coppa biansata con orlo diritto, leggermente  
 rinfrescata e impostato direttamente sulla spalla,  
 dove si saldano le due piccole anse a nastro scanalato  
 in forma di anello. Profilo del ventre tondeggiante,  
 piccola base piatta. La forma sembra una semplifica-  
 zione di quella della coppa carenata con anse ad  
 anello di ispirazione metallica del I sec.a.C. (Delos,  
 XXVII, 242, fig. 124; BCH,94,1970, p. 480,fig.110-111;  
 Almagro, Las Necropolis de Ampurias, v.I, 1953, p.54  
 e 307; Bianchi Bandinelli, Sovana, 1929, tav. 37 a-b;  
 AJA,50,1946, tav. 49, n. 33823; Mem.Amer.Acad.,32,  
 1973,p. 81, forma XXV). Vicine sono alcune coppe  
 ateniesi databili alla fine del I sec.a.C. (Athenian  
 Agora,V, tav. 63, F 26); più simile un esemplare da  
 Ornavasso (Bianchetti, I sepolcreti di Ornavasso,1895,  
 (segue sull' allegato 1)

RESTAURI: Il vaso ha subito un fissaggio mediante  
Panarol diluito.

ESEGUITI:

PROCEDIMENTI SEGUITI:

BIBLIOGRAFIA, INVENTARI:

Sul tipo di coppa: M.Tatti, in Studi Miscellanei, 16,  
Roma 1970, p. 68.

FOTOGRAFIE:

DISEGNI: Profilo del vaso (lucido di proprietà del CNR  
presso la Soprintendenza di Ostia).

ESAME DEI SITI E DEI TERRENI:

RIFERIMENTO OGGETTI DELLO STESSO COMPLESSO:

1/1000

F.to

COMPILATORE DELLA SCHEDA: Manuela Tatti

DATA: 10 DIC. 1974

VISTO DEL FUNZIONARIO RESPONSABILE:



ALLEGATI: 2

Io sottoscritto mi obbligo alla conservazione dell'oggetto descritto nel presente foglio secondo le norme della Legge 1° Giugno 1939, n. 1089 e Regolamento approvato con R. Decreto n. 363 del 30 Gennaio 1913; di conseguenza a non rimuoverlo dal posto che occupa, a non apportarvi modificazioni senza conseguire preventiva approvazione del Ministero dell'Istruzione, e a non menomarne in alcun modo il pubblico godimento.

DATA: .....

VISTO DEL SOPRINTENDENTE

FIRMA

AGGIORNAMENTI:

OSSERVAZIONI:

RIFERIMENTO VECCHIE SCHEDE:

MA	N. CATALOGO GENERALE	N. CATALOGO INTERNAZIONALE	 MINISTERO DELLA PUBBLICA ISTRUZIONE DIREZIONE GENERALE DELLE ANTICHITA' E BELLE ARTI		
12/00004288	ITA:	SOPRINTENDENZA ALLE ANTICHITA' DI OSTIA	46	INV. 16712	
ALLEGATO N. .... 1 .....					
<p style="text-align: right;">(3602597) Roma, 1973 - Ist. Poligr. Stato - S.</p> <p>tav. XXII, 13); di poco posteriore alla metà del secolo è una coppa di fabbrica "padana" da Acqui (Not. Scavi 1937, fig. 3, pag. 183). Si veda ancora l' esemplare privo di provenienza in CVA, Baltimore, Robinson Collection, IV, tav. 37, n. 2, e i frammenti, più precisamente databili, dalle Terme del Nuotatore di Ostia (Studi Miscellanei, 16, p. 68, fig. 165).</p>					