

RA

N. CATALOGO GENERALE

N. CATALOGO INTERNAZIONALE

MINISTERO DELLA PUBBLICA ISTRUZIONE
DIREZ. GEN. DELLE ANTICHITA' E BELLE ARTI

REGIONE

N.

CODICI

12/00004291

ITA:

SOPRINTENDENZA ALLE ANTICHITA DI OSTIA

46

LAZIO

(2603398) Roma, 1972 - Ist. Poligr. Stato - S. (c. 600.000)

ROMA - ROMA, *par. ostia antica*
 PROVINCIA E COMUNE: Ostia - Magazzini 16792
 LUOGO DI COLLOCAZIONE: Sala VIII INV.

OGGETTO: Olletta a pareti sottili.

PROVENIENZA (rif. I.G.M.): Ostia (F 149, II NO)

DATI DI SCAVO: INV. DI SCAVO:
 (o altra acquisizione)

DATAZIONE: I sec.a.C. - I d.C.

ATTRIBUZIONE:

MATERIALE E TECNICA: Argilla rosata.

MISURE: Altezza cm. 6,2; larghezza massima cm. 5,8; diametro dell' orlo cm. 5, del fondo cm. 2,8.

STATO DI CONSERVAZIONE: Integro, tranne che per un piccolo frammento mancante all' orlo.

CONSISTENZA ATTUALE DEL MATERIALE: Buona.

ESAME DEI REPERTI:

CONDIZIONE GIURIDICA: Proprietà dello Stato.

NOTIFICHE:

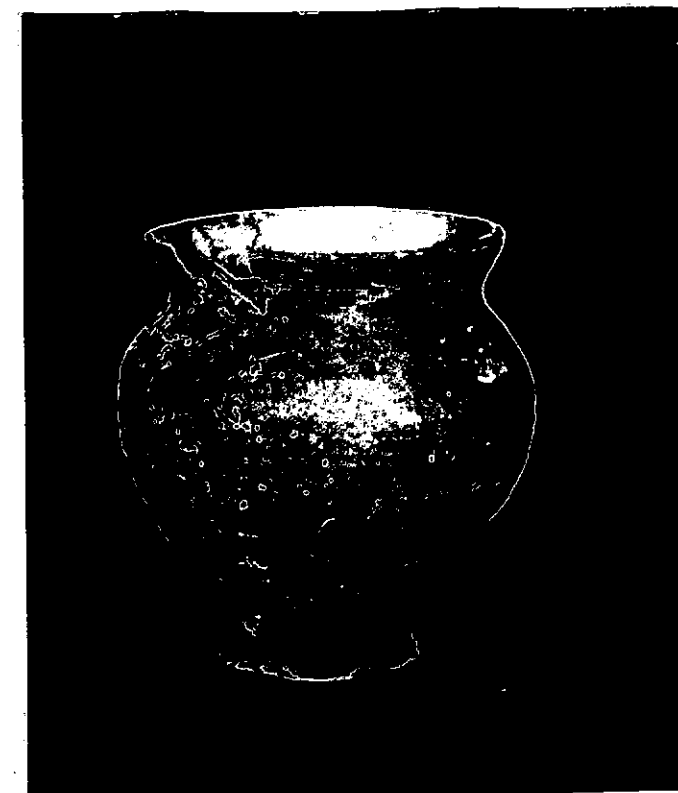

p-70-5-1

CNR, R-70/5

DESCRIZIONE: Corpo sferoidale con piede leggermente ovato e orlo espanso. Leggere ondulazioni orizzontali nella parte inferiore. Vicino all' esemplare di Ostia n. 16708, al quale si rinvia per confronti.

RESTAURI: Il vaso ha subito un fissaggio mediante Pantarol diluito.

ESEGUITI:

PROCEDIMENTI SEGUITI:

BIBLIOGRAFIA, INVENTARI:

FOTOGRAFIE:

DISEGNI:

ESAME DEI SITI E DEI TERRENI:

RIFERIMENTO OGGETTI DELLO STESSO COMPLESSO:

F. 10

COMPILATORE DELLA SCHEDA: **Manuela Tatti**

DATA: **10 DIC. 1974**

VISTO DEL FUNZIONARIO RESPONSABILE:



ALLEGATI:

Io sottoscritto mi obbligo alla conservazione dell'oggetto descritto nel presente foglio secondo le norme della Legge 1° Giugno 1939, n. 1089 e Regolamento approvato con R. Decreto n. 363 del 30 Gennaio 1913; di conseguenza a non rimuoverlo dal posto che occupa, a non apportarvi modificazioni senza conseguire preventiva approvazione del Ministero dell'Istruzione, e a non menomarne in alcun modo il pubblico godimento.

DATA:

VISTO DEL SOPRINTENDENTE

FIRMA

AGGIORNAMENTI:

OSSERVAZIONI:

RIFERIMENTO VECCHIE SCHEDE: