



CODICI

12/0000 4296

ITA:

SOPRINTENDENZA ALLE ANTICHITA' DE OSTIA

46

LAZIO

(2603398) Roma, 1972 - Ist. Poligr. Stato - S. (c. 600.000)

PROVINCIA E COMUNE:

ROMA - ROMA, *for. ostia antica*

LUOGO DI COLLOCAZIONE:

*Ostia, Magazzini,
Sala VIII*16799
INV.

OGGETTO:

Bicchiere a pareti sottili.

Ostia (P 149, II NO)

PROVENIENZA (rif. I.G.M.):

DATI DI SCAVO:
(o altra acquisizione)

INV. DI SCAVO:

IIsec. a.C.-I sec.d.C.

DATAZIONE:

ATTRIBUZIONE:

MATERIALE E TECNICA: Argilla beige chiara con tracce di
vernice giallastra all' esterno.MISURE: Altezza cm. 7,2; larghezza massima cm. 6; diame-
tro dell' orlo cm. 6,2, del fondo cm. 2,8.STATO DI CONSERVAZIONE: Integro, salvo che per una scheggiatura
dell' orlo e una sul ventre.

CONSISTENZA ATTUALE DEL MATERIALE:

Buona.

ESAME DEI REPERTI:

CONDIZIONE GIURIDICA:

Proprietà dello Stato.

NOTIFICHE:

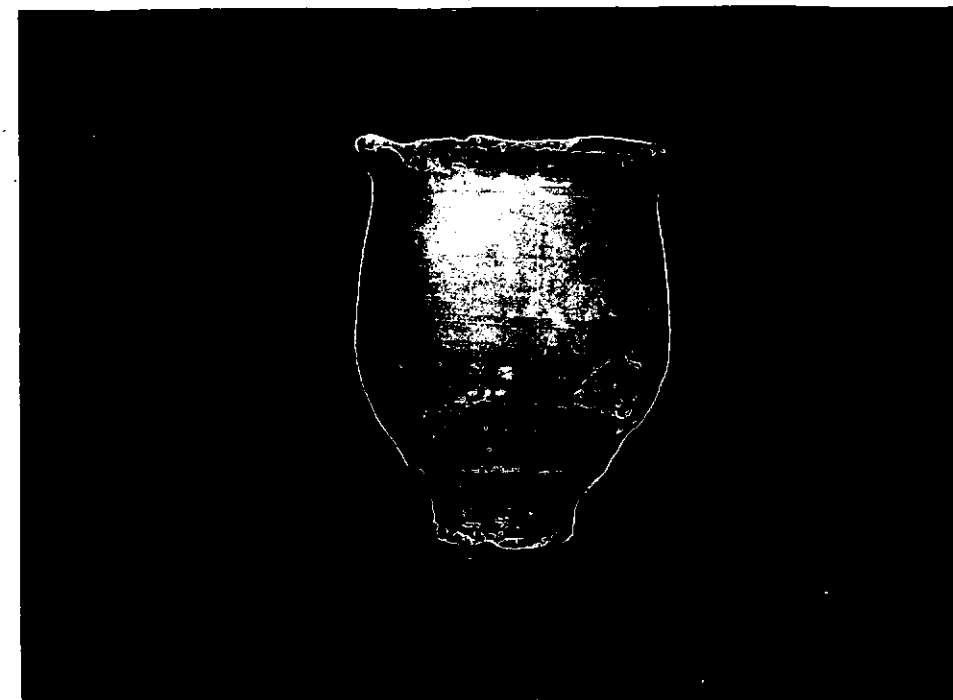

CNR, R 70/3

DESCRIZIONE: Forma a calice con orlo leggermente espanso e ondulazioni nella parte inferiore del corpo. Appartiene ad un gruppo di vasi generalmente di fattura non troppo accurata e probabilmente di produzione locale, la cui cronologia è difficile a stabilire date le scarse caratteristiche della forma stessa. E' probabile che vasi di questo tipo siano stati fabbricati parallelamente ai bicchieri a pareti sottili lisci del I sec.a.C., e che siano però durati anche nel I sec.d.C. Simile il vaso da Ostia in Not.Scavi, 1971, Suppl.I, p. 38,fig. 31,2.

RESTAURI: Il vaso ha subito un fissaggio mediante
Pantarol diluito.

ESEGUITI:

PROCEDIMENTI SEGUITI:

BIBLIOGRAFIA, INVENTARI:

FOTOGRAFIE:

DISEGNI:

ESAME DEI SITI E DEI TERRENI:

RIFERIMENTO OGGETTI DELLO STESSO COMPLESSO:

F. 10

COMPILATORE DELLA SCHEDA:

Manuela Tatti

DATA: 10 DIC. 1974

VISTO DEL FUNZIONARIO RESPONSABILE:



ALLEGATI:

Io sottoscritto mi obbligo alla conservazione dell'oggetto descritto nel presente foglio secondo le norme della Legge 1° Giugno 1939, n. 1089 e Regolamento approvato con R. Decreto n. 363 del 30 Gennaio 1913; di conseguenza a non rimuoverlo dal posto che occupa, a non apportarvi modificazioni senza conseguire preventiva approvazione del Ministero dell'Istruzione, e a non menomarne in alcun modo il pubblico godimento.

DATA:

VISTO DEL SOPRINTENDENTE

FIRMA

AGGIORNAMENTI:

OSSERVAZIONI:

RIFERIMENTO VECCHIE SCHEDE: