



CODICI

12/0000 4323

ITA:

(2603398) Roma, 1972 - Ist. Poligr. Stato - S. (c. 600.000)

PROVINCIA E COMUNE: ROMA - ROMA, fra. Ostia Antica

LUOGO DI COLLOCAZIONE: Ostia, Magazzini,  
Sala VIII.

INV. 16836

OGGETTO: Olletta a collarino.

PROVENIENZA (rif. I.G.M.): Ostia (F 149, II NO)

DATI DI SCAVO:  
(o altra acquisizione)

INV. DI SCAVO:

DATAZIONE: Fine del I sec. d.C. - prima metà del III d.C.

ATTRIBUZIONE:

MATERIALE E TECNICA: Argilla rossastra ricoperta da invetria-  
tura nera a buccia d'arancia all'esterno.MISURE: Altezza cm. 8,2; larghezza massima cm. 8,5; dia-  
metro dell' orlo cm. 6,4, del fondo cm. 3,2.STATO DI CONSERVAZIONE: Mancano alcuni frammenti dell' orlo;  
dell' invetriatura restano solo tracce.

CONSISTENZA ATTUALE DEL MATERIALE: Buona.

ESAME DEI REPERTI:

CONDIZIONE GIURIDICA: Proprietà dello Stato.

NOTIFICHE:

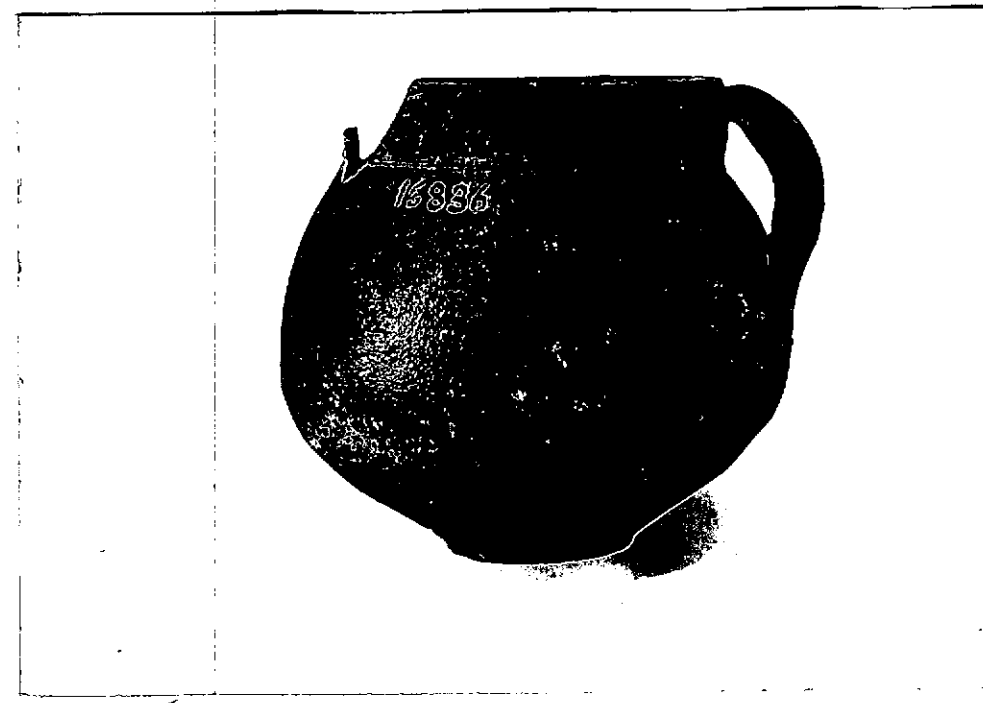

NEG. CNR R 74/4

DESCRIZIONE: Forma globulare con carena leggermente ribassata, orlo eretto appena svasato segnato alla base da un cordoncino rilevato; ansa a bastoncino impostata sull' orlo e sul ventre; fondo piatto. Il vaso appartiene ad un gruppo di ollette a collarino che presentano, in luogo della più frequente patina cinerognola, una invetriatura che ricopre i due terzi superiori del corpo, generalmente in una tonalità scura che può andare dal nero al marrone al verdastro e dalla superficie granulosa, molto spesso tecnicamente non ben riuscita e parzialmente caduta. La produzione dei vasi invetriati è coeva a quella delle ollette cinerognole (si vedano le considerazioni a proposito del n. 16826); esemplari simili sono da Atene, Athenian Agora, V, G 117 tav. 7 (prima metà del I sec. (segue sull' allegato 1))

RESTAURI: Il vaso ha subito un fissaggio mediante  
Pantarol diluito.

ESEGUITI:

PROCEDIMENTI SEGUITI:

BIBLIOGRAFIA, INVENTARI:

FOTOGRAFIE:

CNR R KLI/5

DISEGNI:

ESAME DEI SITI E DEI TERRENI:

RIFERIMENTO OGGETTI DELLO STESSO COMPLESSO:

F.to

COMPILATORE DELLA SCHEDA:

Manuela Tatti

DATA: 10 DIC. 1974

VISTO DEL FUNZIONARIO RESPONSABILE:



ALLEGATI: 1

Io sottoscritto mi obbligo alla conservazione dell'oggetto descritto nel presente foglio secondo le norme della Legge 1° Giugno 1939, n. 1089 e Regolamento approvato con R. Decreto n. 363 del 30 Gennaio 1913; di conseguenza a non rimuoverlo dal posto che occupa, a non apportarvi modificazioni senza conseguire preventiva approvazione del Ministero dell'Istruzione, e a non menomarne in alcun modo il pubblico godimento.

DATA: .....

VISTO DEL SOPRINTENDENTE

FIRMA

AGGIORNAMENTI:

OSSERVAZIONI:

RIFERIMENTO VECCHIE SCHEDE:

MA

N. CATALOGO GENERALE

N. CATALOGO INTERNAZIONALE

MINISTERO DELLA PUBBLICA ISTRUZIONE  
DIREZIONE GENERALE DELLE ANTICHITA' E BELLE ARTI

12/0000 4323

ITA:

SOPRINTENDENZA ALLE ANTICHITA' DI OSTIA

46

INV. 16836

ALLEGATO N. ....4.....

(3602597) Roma, 1973 - Ist. Poligr. Stato - S.

a.C.); da Cabasse, G.Dérard, Gallia 1961, tav. XXX,n.213;tav.XXIX,n.201 (metà del II sec.d.C.); da Olbia T.Enipowitsch, Keramik römischer Zeit aus Olbia, 1929, tav. III,n.38,p.41.