



CODICI

12/0000 4328

ITA:

SOPRINTENDENZA ALLE ANTICHITA' DI OSTIA

46

LAZIO

(2603398) Roma, 1972 - Ist. Poligr. Stato - S. (c. 600.000)

PROVINCIA E COMUNE: ROMA - ROMA, *fr. Ostia Antica*LUOGO DI COLLOCAZIONE: *Ostia, Magazzini*
Sala VIII.

INV. 16841

OGGETTO: *Olletta a collarino.*PROVENIENZA (rif. I.G.M.): *Ostia (F 149, II NO)*DATI DI SCAVO:
(o altra acquisizione)

INV. DI SCAVO:

DATAZIONE: *II - III sec.D.C.*

ATTRIBUZIONE:

MATERIALE E TECNICA: *Argilla giallognola.*MISURE: *Altezza cm. 9, larghezza massima cm. 7,6; diametro dell' orlo cm. 5,6, del fondo cm.2,8.*STATO DI CONSERVAZIONE: *Manca un frammento dell' orlo e uno del ventre.*CONSISTENZA ATTUALE DEL MATERIALE: *Buona.*

ESAME DEI REPERTI:

CONDIZIONE GIURIDICA: *Proprietà dello Stato.*

NOTIFICHE:

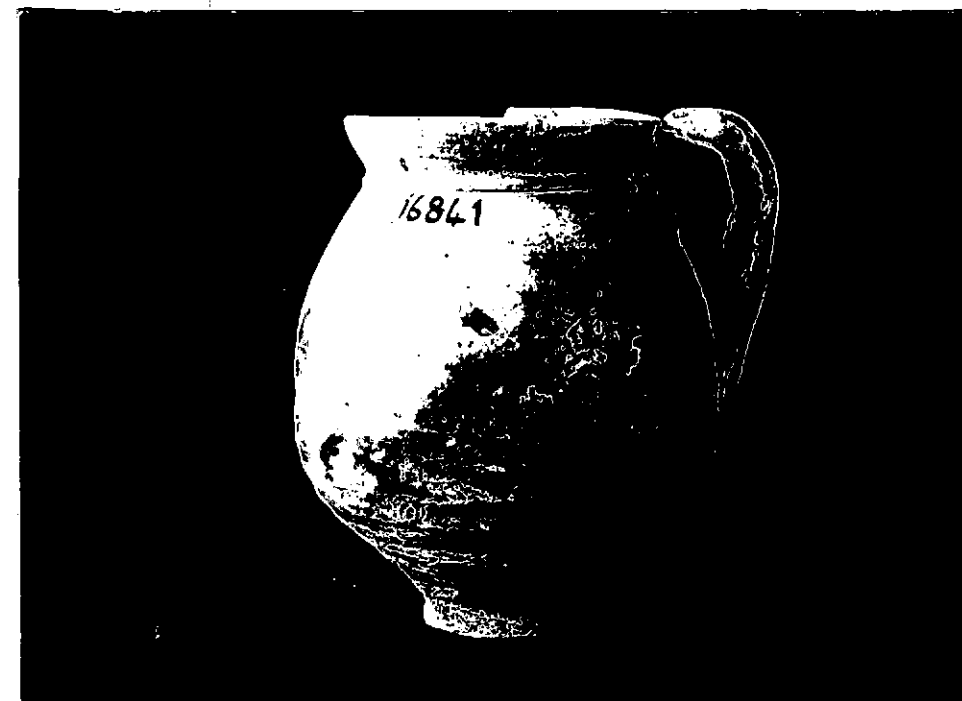

NEG. CNR R 73/24

DESCRIZIONE: *Corpo globulare solcato orizzontalmente da scanalature; orletto svasato segnato alla base da un cordoncino a rilievo; ansa a bastoncino impostata sull' orlo e sul ventre; fondo a disco piatto. Rappresenta una imitazione, di fattura scadente, dell' più fini ollette a collarino con patina cinerognola. Sul tipo si vedano le osservazioni esposte al n.16840*

RESTAURI: Il vaso ha subito un fissaggio mediante
Pantarol diluito.

ESEGUITI:

PROCEDIMENTI SEGUITI:

BIBLIOGRAFIA, INVENTARI:

FOTOGRAFIE:

CNR R 74/15

DISEGNI:

ESAME DEI SITI E DEI TERRENI:

RIFERIMENTO OGGETTI DELLO STESSO COMPLESSO:

F.to

COMPILATORE DELLA SCHEDA: **Manuela Tatti**

DATA: 10 DIC. 1974

VISTO DEL FUNZIONARIO RESPONSABILE:



ALLEGATI:

Io sottoscritto mi obbligo alla conservazione dell'oggetto descritto nel presente foglio secondo le norme della Legge 1° Giugno 1939, n. 1089 e Regolamento approvato con R. Decreto n. 363 del 30 Gennaio 1913; di conseguenza a non rimuoverlo dal posto che occupa, a non apportarvi modificazioni senza conseguire preventiva approvazione del Ministero dell'Istruzione, e a non menomarne in alcun modo il pubblico godimento.

DATA:

VISTO DEL SOPRINTENDENTE

FIRMA

AGGIORNAMENTI:

OSSERVAZIONI:

RIFERIMENTO VECCHIE SCHEDE: