

RA

N. CATALOGO GENERALE

N. CATALOGO INTERNAZIONALE

MINISTERO DELLA PUBBLICA ISTRUZIONE
DIREZ. GEN. DELLE ANTICHITA' E BELLE ARTI

REGIONE

N.

CODICI

12/00004329.

ITA:

SOPRINTENDENZA ALLE ANTICHITA' DI OSTIA

46

LAZIO

(2603398) Roma, 1972 - Ist. Poligr. Stato - S. (c. 600.000)

PROVINCIA E COMUNE: ROMA - ROMA, *per Ostia antica*LUOGO DI COLLOCAZIONE: *Ostia, Magazzini* INV: 16842
Sala VIII.

OGGETTO: Olletta biancata a pareti sottili.

PROVENIENZA (rif. I.G.M.): Ostia, (F 149, II NO)

DATI DI SCAVO:
(o altra acquisizione)

INV. DI SCAVO:

DATAZIONE: II-III sec.d.C.

ATTRIBUZIONE:

MATERIALE E TECNICA: Argilla giallo rosata non ben depurata,
ricoperta da una ingubbiatura di argilla fine dello stesso colore.

MISURE: Altezza cm. 7,5; larghezza massima cm.8; diametro dell' orlo cm. 6,5, del fondo cm. 4,4.

STATO DI CONSERVAZIONE: Ricomposta da più frammenti, manca l'ansa e una grossa porzione dell' orlo e del ventre. L'ingubbiatura è in gran parte scomparsa.

CONSISTENZA ATTUALE DEL MATERIALE: Buona.

ESAME DEI REPERTI:

CONDIZIONE GIURIDICA: Proprietà dello Stato.

NOTIFICHE:

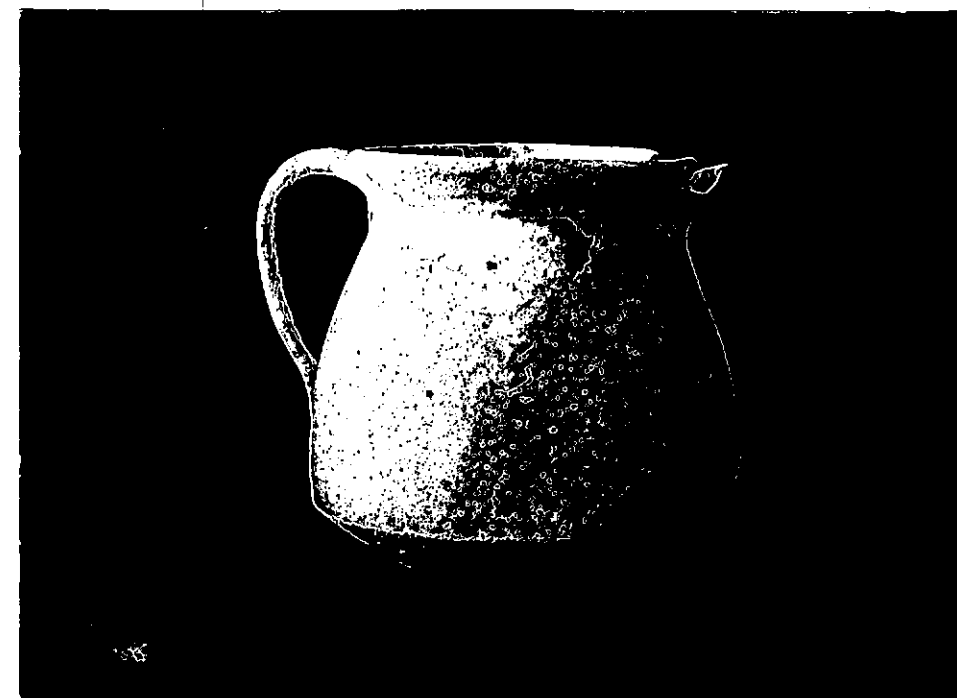

NEG. CNR R 73/29

DESCRIZIONE: Forma biconica, con carena molto ribassata; breve orlo leggermente svasato segnato alla base da un cordoncino appena rilevato; anse a nastro impostate sull' orlo e poco sopra la carena. Rappresenta una rara variante al tipo più consueto dell' olletta a collarino monoansata (v. n. 16826), alla quale è contemporanea. Esempari simili dall' Egitto (Exp.von Sieglin, II, 3, tav. 46, 17), dall' Africa Settentrionale (Holwerda, Gebruiksaardewerk, 1936, n.950, fig.23), da Olbia (T.Knipowitch, Römische Keramik aus Olbia, tav.III, n.37).

RESTAURI: Il vaso è stato ricomposto con mastice attacca-
tutto e ha subito un fissaggio mediante Pantarol
diluito.

ESEGUITI:

PROCEDIMENTI SEGUITI:

BIBLIOGRAFIA, INVENTARI:

FOTOGRAFIE:

CNR R 74 / 17

DISEGNI: Profilo del vaso (lucido di proprietà del CNR
presso la Soprintendenza di Ostia)

ESAME DEI SITI E DEI TERRENI:

RIFERIMENTO OGGETTI DELLO STESSO COMPLESSO:

F. to

COMPILATORE DELLA SCHEDA:

Manuela Tatti

DATA:

10 DIC, 1974

VISTO DEL FUNZIONARIO RESPONSABILE:



ALLEGATI:

1

Io sottoscritto mi obbligo alla conservazione dell'oggetto descritto nel presente foglio secondo le norme della Legge 1° Giugno 1939, n. 1089 e Regolamento approvato con R. Decreto n. 363 del 30 Gennaio 1913; di conseguenza a non rimuoverlo dal posto che occupa, a non apportarvi modificazioni senza conseguire preventiva approvazione del Ministero dell'Istruzione, e a non menomarne in alcun modo il pubblico godimento.

DATA:

VISTO DEL SOPRINTENDENTE

FIRMA

AGGIORNAMENTI:

OSSERVAZIONI:

RIFERIMENTO VECCHIE SCHEDE: