



CODICI

12/00004330

ITA:

SOPRINTENDENZA ALLE ANTICHITA' DI OSTIA

46

LAZIO

(2603398) Roma, 1972 - Ist. Poligr. Stato - S. (c. 600.000)

PROVINCIA E COMUNE: ROMA - ROMA, *fr. Ostia Antica*LUOGO DI COLLOCAZIONE: *Sotto Magazzini* INV. 16843
Sala VIII.

OGGETTO: Olpe a pareti sottili.

PROVENIENZA (rif. I.G.M.): Ostia (F 149, II NO)

DATI DI SCAVO: INV. DI SCAVO:
(o altra acquisizione)

DATAZIONE: III sec.d.C.

ATTRIBUZIONE:

MATERIALE E TECNICA: Argilla giallognola di impasto non ben
depurato.MISURE: Altezza massima conservata cm. 8,2; larghezza mas-
sima cm. 7,5; diametro del fondo cm. 3,4.STATO DI CONSERVAZIONE: Manca la parte superiore con la bocca
e l'ansa.

CONSISTENZA ATTUALE DEL MATERIALE: Buona.

ESAME DEI REPERTI:

CONDIZIONE GIURIDICA: Proprietà dello Stato.

NOTIFICHE:

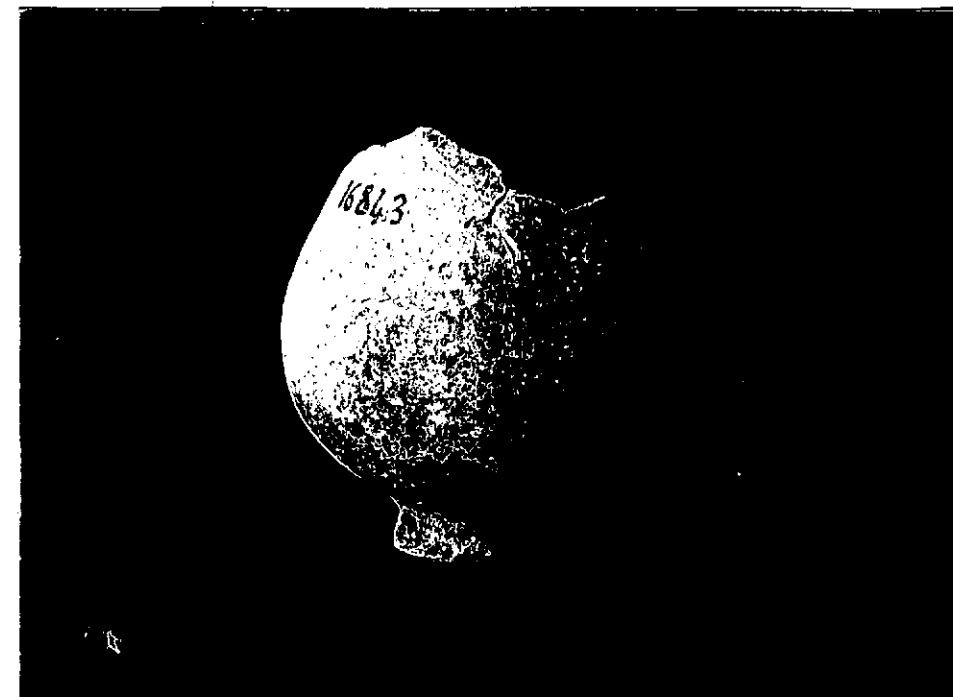

NEG. CNR B 73/36

DESCRIZIONE: Corpo ovoidale solcato da leggere ondula-
zioni orizzontali; fondo a disco leggermente svassato.
Appartiene con ogni probabilità al medesimo tipo
dell' olla n. 16800, alla quale si rinvia per le
considerazioni cronologiche e i confronti.

RESTAURI: Il vaso ha subito un fissaggio mediante
Pantarol diluito.

ESEGUITI:

PROCEDIMENTI SEGUITI:

BIBLIOGRAFIA, INVENTARI:

FOTOGRAFIE: CNR 74/10

DISEGNI:

ESAME DEI SITI E DEI TERRENI:

RIFERIMENTO OGGETTI DELLO STESSO COMPLESSO:

F. 40

COMPILATORE DELLA SCHEDA: **Lianuela Tatti**

DATA: **10 DIC. 1974**

VISTO DEL FUNZIONARIO RESPONSABILE:

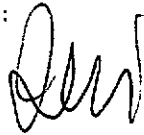

ALLEGATI:

Io sottoscritto mi obbligo alla conservazione dell'oggetto descritto nel presente foglio secondo le norme della Legge 1° Giugno 1939, n. 1089 e Regolamento approvato con R. Decreto n. 363 del 30 Gennaio 1913; di conseguenza a non rimuoverlo dal posto che occupa, a non apportarvi modificazioni senza conseguire preventiva approvazione del Ministero dell'Istruzione, e a non menomarne in alcun modo il pubblico godimento.

DATA:

VISTO DEL SOPRINTENDENTE

FIRMA

AGGIORNAMENTI:

OSSERVAZIONI:

RIFERIMENTO VECCHIE SCHEDE: