

RA

N. CATALOGO GENERALE

N. CATALOGO INTERNAZIONALE

MINISTERO DELLA PUBBLICA ISTRUZIONE
DIREZ. GEN. DELLE ANTICHITA' E BELLE ARTI

REGIONE

N.

CODICI

12/00004337

ITA:

SOPRINTENDENZA ALLE ANTICHITA' DI OSTIA

46

LAZIO

(2603398) Roma, 1972 - Ist. Poligr. Stato - S. (c. 600.000)

PROVINCIA E COMUNE: ROMA - ROMA, *par. Ostia Antica*LUOGO DI COLLOCAZIONE: *Ostia, Magazzini* INV. 16851
Sala VIII.

OGGETTO: Olpe a pareti sottili.

PROVENIENZA (rif. I.G.M.): Ostia (F 149, II NO)

DATI DI SCAVO: INV. DI SCAVO:
(o altra acquisizione)

DATAZIONE: III sec.d.C.

ATTRIBUZIONE:

MATERIALE E TECNICA: Argilla rossa.

MISURE: Altezza cm. 8; larghezza massima cm.7; diametro
del fondo cm.2,9.STATO DI CONSERVAZIONE: Manca un frammento dell' orlo e del collo
lo.

CONSISTENZA ATTUALE DEL MATERIALE: Buona.

ESAME DEI REPERTI:

CONDIZIONE GIURIDICA: Proprietà dello Stato.

NOTIFICHE:

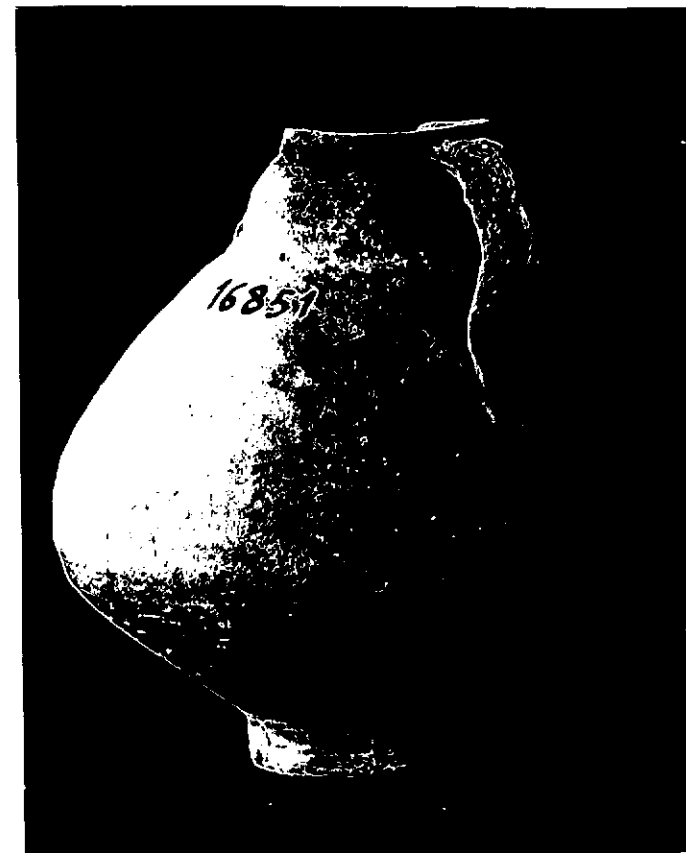

DESCRIZIONE: ^{NEG. CNR R 73/2} Corpo biconico solcato da ondulazioni orizzontali, collo diritto con labbro rovesciato all' infuori, quasi piatto. Ansa dal labbro al ventre a nastro scanalato; fondo a disco piatto. Rappresenta una variante, con carena accentuata, del tipo dell' olpe n. 16800, alla quale si rinvia per le considerazioni cronologiche.

RESTAURI:

Il vaso ha subito un fissaggio mediante
Pantarol diluito.

ESEGUITI:

PROCEDIMENTI SEGUITI:

BIBLIOGRAFIA, INVENTARI:

FOTOGRAFIE:

CNR R 74/19

DISEGNI:

ESAME DEI SITI E DEI TERRENI:

RIFERIMENTO OGGETTI DELLO STESSO COMPLESSO:

10/10/1999

F.to

COMPILATORE DELLA SCHEDA:

Manuela Patti

DATA:

10 DIC. 1974

VISTO DEL FUNZIONARIO RESPONSABILE:



ALLEGATI:

Io sottoscritto mi obbligo alla conservazione dell'oggetto descritto nel presente foglio secondo le norme della Legge 1° Giugno 1939, n. 1089 e Regolamento approvato con R. Decreto n. 363 del 30 Gennaio 1913; di conseguenza a non rimuoverlo dal posto che occupa, a non apportarvi modificazioni senza conseguire preventiva approvazione del Ministero dell'Istruzione, e a non menomarne in alcun modo il pubblico godimento.

DATA:

VISTO DEL SOPRINTENDENTE

FIRMA

AGGIORNAMENTI:

OSSERVAZIONI:

RIFERIMENTO VECCHIE SCHEDE: