

RA

N. CATALOGO GENERALE

N. CATALOGO INTERNAZIONALE

MINISTERO DELLA PUBBLICA ISTRUZIONE
DIREZ. GEN. DELLE ANTICHITA' E BELLE ARTI

REGIONE

N.

CODICI

12/00004339

ITA:

SOPRINTENDENZA ALLE ANTICHITA' DI OSTIA

46

LAZIO

(2603398) Roma, 1972 - Ist. Poligr. Stato - S. (c. 600.000)

PROVINCIA E COMUNE: ROMA - ROMA, *fr. Ostia Antica*LUOGO DI COLLOCAZIONE: *Ostia, Magazzini,*
Sala VIII.

INV. 16854

OGGETTO: Coppa a pareti sottili.

PROVENIENZA (rif. I.G.M.): Ostia (F 149, II NO)

DATI DI SCAVO:
(o altra acquisizione)

INV. DI SCAVO:

DATAZIONE: Terzo venticinquennio del I sec.d.C.

ATTRIBUZIONE:

MATERIALE E TECNICA: Argilla giallo rosata ricoperta da ver-
nice rossa granulosa.MISURE: Altezza cm. 7; larghezza massima cm. 11,2; dia-
metro dell'orlo cm. 11,2, del fondo cm.4.STATO DI CONSERVAZIONE: Ricomposta da più frammenti presenta
ancora numerose lacune.

CONSISTENZA ATTUALE DEL MATERIALE: Buona.

ESAME DEI REPERTI:

CONDIZIONE GIURIDICA: Proprietà dello Stato.

NOTIFICHE:

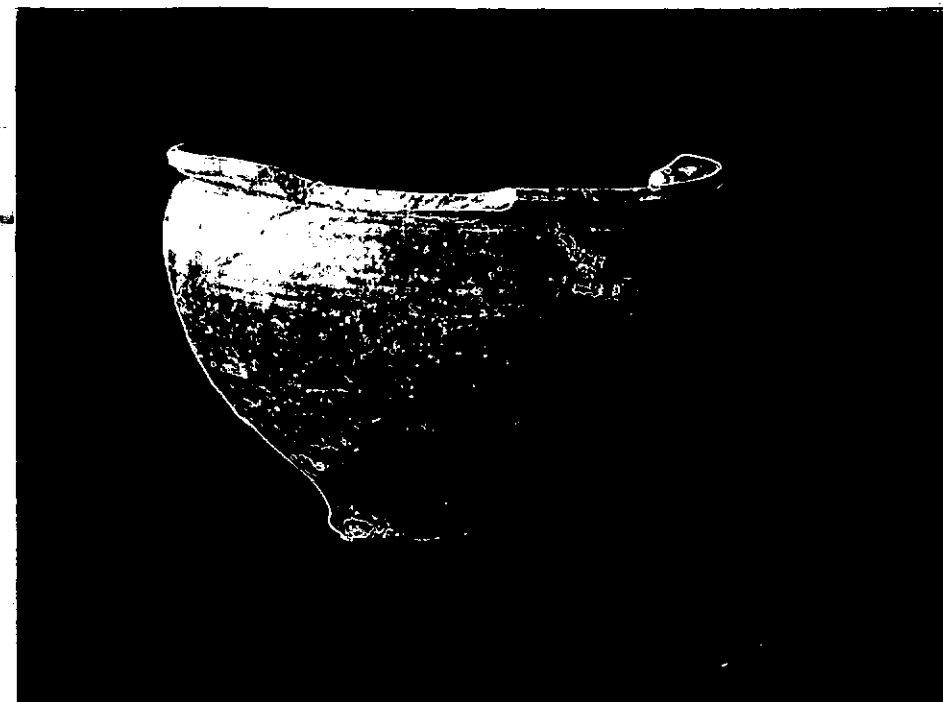

CNR R 73/33

DESCRIZIONE: Orlo espanso, quasi orizzontale; ventre rialzato e fondo piatto. La coppa, di fattura piuttosto rozza, è ricollegabile all' esemplare di Ostia n. 5676 per la somiglianza della forma; a questo si rinvia per le considerazioni sulla datazione.

RESTAURI: Il vaso è stato ricomposto con mastice cementa- BIBLIOGRAFIA, INVENTARI:
tutto e ha subito un fissaggio mediante Pantarol diluito.

ESEGUITI:

PROCEDIMENTI SEGUITI:

FOTOGRAFIE: CNR R 74/9

DISEGNI:

ESAME DEI SITI E DEI TERRENI:

RIFERIMENTO OGGETTI DELLO STESSO COMPLESSO:

F. 10

COMPILATORE DELLA SCHEDA: **Manuela Tatti**

DATA: **70 DIC. 1974**

VISTO DEL FUNZIONARIO RESPONSABILE:



ALLEGATI:

Io sottoscritto mi obbligo alla conservazione dell'oggetto descritto nel presente foglio secondo le norme della Legge 1° Giugno 1939, n. 1089 e Regolamento approvato con R. Decreto n. 363 del 30 Gennaio 1913; di conseguenza a non rimuoverlo dal posto che occupa, a non apportarvi modificazioni senza conseguire preventiva approvazione del Ministero dell'Istruzione, e a non menomarne in alcun modo il pubblico godimento.

DATA:

VISTO DEL SOPRINTENDENTE

FIRMA

AGGIORNAMENTI:

OSSERVAZIONI:

RIFERIMENTO VECCHIE SCHEDE: