

RA

N. CATALOGO GENERALE

N. CATALOGO INTERNAZIONALE

MINISTERO DELLA PUBBLICA ISTRUZIONE
DIREZ. GEN. DELLE ANTICHITA' E BELLE ARTI

REGIONE

N.

CODICI

18/00011534

ITA:

Soprintendenza Antichità Ostia

Lazio

PROVINCIA E COMUNE: Roma (Ostia)

LUOGO DI COLLOCAZIONE: in situ

INV.

OGGETTO: Mosaico bianco - nero geometrico.

PROVENIENZA (rif. I.G.M.): Ostia (P. 149, II NO). Complesso quadrangolare tra i mercati e le Terme dei Sette Sapienti, III, I, 11, ambiente E.

DATI DI SCAVO: Ricognizione 1972
(o altra acquisizione)

INV. DI SCAVO: 719

DATAZIONE: III sec. d. C.

ATTRIBUZIONE:

MATERIALE E TECNICA: Pietra da taglio (mosaico)

MISURE: cm. 620 x 420. Tessera cm. 1,00 - 1,50.

STATO DI CONSERVAZIONE: Frammentario.

CONSISTENZA ATTUALE DEL MATERIALE: Tessere allentate e sconnesse.

ESAME DEI REPERTI:

CONDIZIONE GIURIDICA: Proprietà dello Stato.

NOTIFICHE:

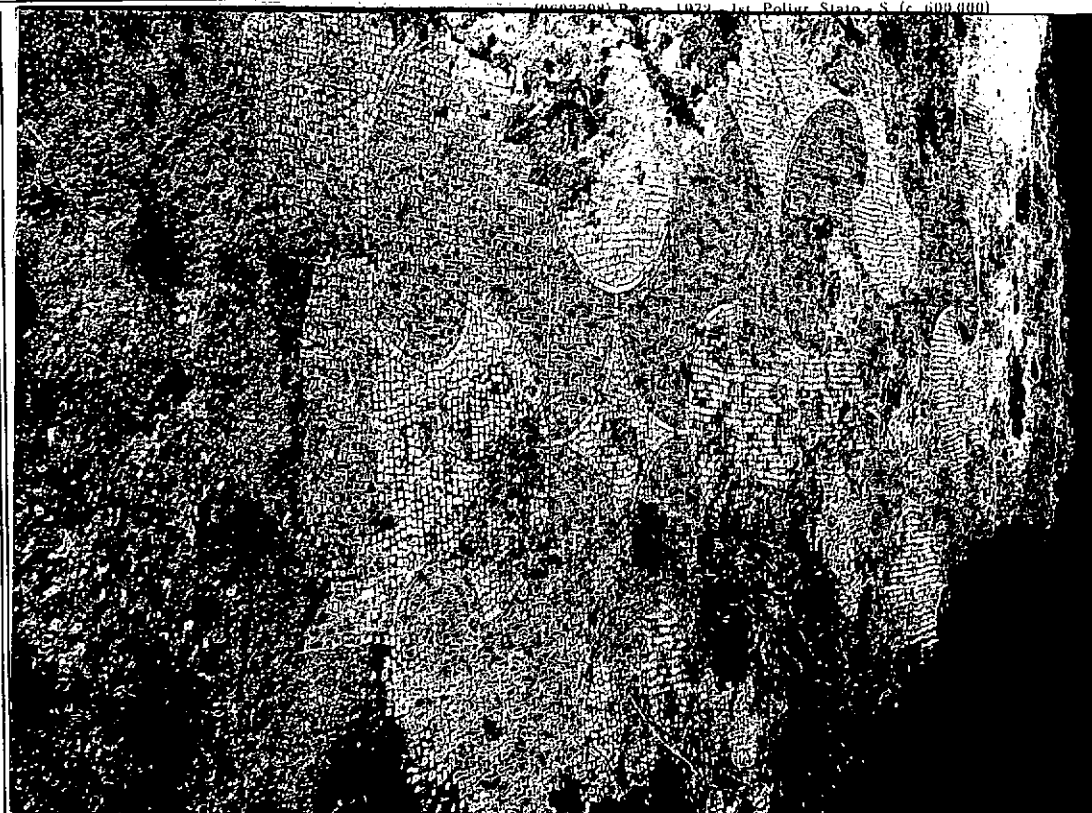

NEG.R.1292 Sc.30

DESCRIZIONE:

Una fascia di riquadratura delimita un campo rettangolare uniformemente decorato da file parallele di rosoni costituiti ciascuno dalla congiunzione di 4 elementi neri a forma di fungo intorno ai lati di una stella bianca a quattro punte dai lati concavi.

RESTAURI:

ESEGUITI:

PROCEDIMENTI SEGUITI:

BIBLIOGRAFIA, INVENTARI:

FOTOGRAFIE: R. 1292 Sc. 30. 27.31

DISEGNI:

ESAME DEI SITI E DEI TERRENI:

RIFERIMENTO OGGETTI DELLO STESSO COMPLESSO:

Schede mosaici da n. 691 a 718, da 720 a 735,
da 741 a 756.

COMPILATORE DELLA SCHEDA: (G. Tarzia) *f. Tarzia*

DATA: *DIC. 1977*

VISTO DEL FUNZIONARIO RESPONSABILE:

F.to M.L. VELOCCIA RINALDI

ALLEGATI:

OSSERVAZIONI:

RIFERIMENTO VECCHIE SCHEDE:

Io sottoscritto mi obbligo alla conservazione dell'oggetto descritto nel presente foglio secondo le norme della Legge 1° Giugno 1939, n. 1089 e Regolamento approvato con R. Decreto n. 363 del 30 Gennaio 1913; di conseguenza a non rimuoverlo dal posto che occupa, a non apportarvi modificazioni senza conseguire preventiva approvazione del Ministero dell'Istruzione, e a non menomarne in alcun modo il pubblico godimento.

DATA:

VISTO DEL SOPRINTENDENTE

FIRMA

AGGIORNAMENTI: