

RA

N. CATALOGO GENERALE

N. CATALOGO INTERNAZIONALE

 MINISTERO DELLA PUBBLICA ISTRUZIONE
 DIREZ. GEN. DELLE ANTICHITA' E BELLE ARTI

REGIONE

N.

CODICI

12/00063202

ITA:

SOPRINTENDENZA ARCHEOLOGICA DI OSTIA

46

LAZIO

(2603398) Roma, 1972 - Ist. Poligr. Stato - S. (c. 000.000)

PROVINCIA E COMUNE: ROMA - ROMA

LUOGO DI COLLOCAZIONE: Museo dell'Alto Medioevo INV. 2910

OGGETTO: Due frammenti di asticciola

PROVENIENZA (rif. I.G.M.): Castel Trosino tb.36 (F 133 III NE)

DATI DI SCAVO: Scavi Mengarelli 1893-1896 INV. DI SCAVO:
(o altra acquisizione)

DATAZIONE: metà del VII sec. d. C.

ATTRIBUZIONE: deposizione longobarda

MATERIALE E TECNICA: ferro

MISURE: (fram. maggiore) 4 x 0,6

STATO DI CONSERVAZIONE: non riattaccato. Frammentari alle
estremità

CONSISTENZA ATTUALE DEL MATERIALE:

ESAME DEI REPERTI:

CONDIZIONE GIURIDICA: proprietà dello stato

NOTIFICHE:

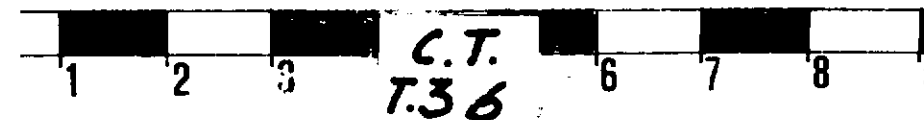
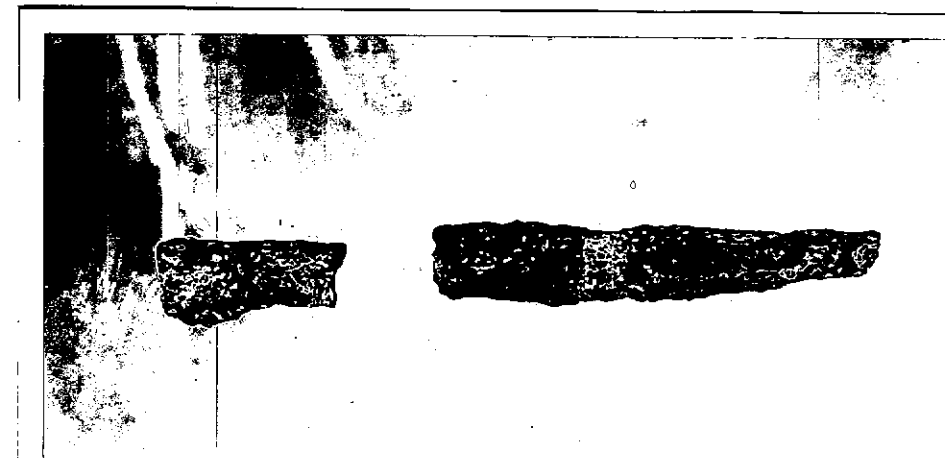

NEG. 6164

 DESCRIZIONE: Due asticciole piatte, di cui la maggiore
 notevolmente incurvata. Potevano far parte di uno
 stesso manufatto che l'estrema esiguità dei due
 pezzi non consente di individuare (maniglia di scudo?)

RESTAURI:

ESEGUITI:

PROCEDIMENTI SEGUITI:

BIBLIOGRAFIA, INVENTARI:

Inedito

Per la tb.36 cfr. R. MENGARELLI, La necropoli barbarica di Castel Trosino, Monumenti Antichi dell'Accademia Nazionale dei Lincei, XII, 1902, coll. 234-235

FOTOGRAFIE:

Museo dell'Alto Medioevo

DISEGNI:

ESAME DEI SITI E DEI TERRENI:

RIFERIMENTO OGGETTI DELLO STESSO COMPLESSO:

inv. n. 1370-1372; 2338-2354; 2897-2914.

COMPILATORE DELLA SCHEDA: Lidia Paroli

Lidia Paroli

DATA: Gennaio 1980

VISTO DEL FUNZIONARIO RESPONSABILE:

M. M. M.

ALLEGATI:

OSSERVAZIONI:

RIFERIMENTO VECCHIE SCHEDE:

Museo Nazionale Romano s. n.

Io sottoscritto mi obbligo alla conservazione dell'oggetto descritto nel presente foglio secondo le norme della Legge 1° Giugno 1939, n. 1089 e Regolamento approvato con R. Decreto n. 363 del 30 Gennaio 1913; di conseguenza a non rimuoverlo dal posto che occupa, a non apportarvi modificazioni senza conseguire preventiva approvazione del Ministero dell'Istruzione, e a non menomarne in alcun modo il pubblico godimento.

DATA:

VISTO DEL SOPRINTENDENTE

FIRMA

AGGIORNAMENTI: