

RA

N. CATALOGO GENERALE

N. CATALOGO INTERNAZIONALE

MINISTERO DELLA PUBBLICA ISTRUZIONE
DIREZ. GEN. DELLE ANTICHITA' E BELLE ARTI

REGIONE

N.

CODICI

12/00063240

ITA:

SOPRINTENDENZ ARCHEOLOGICA DI OSTIA

46

LAZIO

(2603398) Roma, 1972 - Ist. Poligr. Stato - S. (c. 600.000)

PROVINCIA E COMUNE: ROMA - ROMA

LUOGO DI COLLOCAZIONE: Museo dell'Alto Medioevo INV.2927

OGGETTO: Frammenti di maniglia di scudo

PROVENIENZA (rif. I.G.M.): Castel Trosino (?) tb.42 (F 133 III NE)

DATI DI SCAVO: Scavi Mengarelli 1893-1896 INV. DI SCAVO:
(o altra acquisizione)

DATAZIONE: I metà del VII sec. d. C.

ATTRIBUZIONE: deposizione longobarda

MATERIALE E TECNICA: ferro

MISURE: lungh. 8; 6,5

STATO DI CONSERVAZIONE: in due pezzi molto lacunosi e corrosi.
Nella parte inferiore del frammento maggiore residui
di legno

CONSISTENZA ATTUALE DEL MATERIALE:

ESAME DEI REPERTI:

CONDIZIONE GIURIDICA: proprietà dello stato

NOTIFICHE:

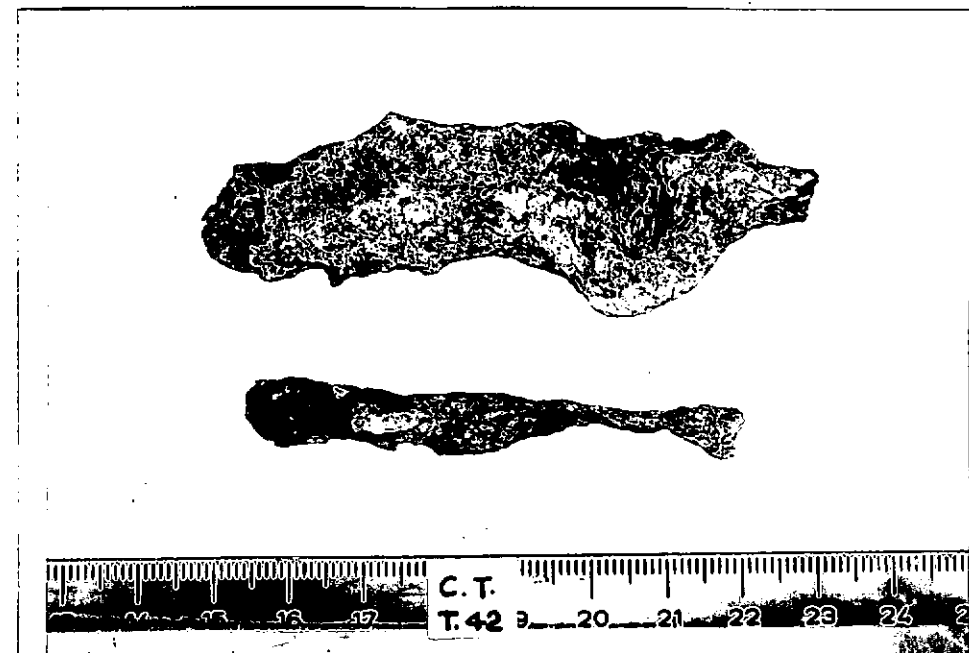

NEG. 6729

DESCRIZIONE: Nei due frammenti è chiaramente riconoscibile la parte centrale della maniglia dello scudo e un tratto della sbarra. Il primo frammento conserva ancora il foro, al centro della parte più espansa, per alloggiare la borchia che fissava al supporto ligneo dello scudo la maniglia in senso stretto, posta in corrispondenza della cavità centrale protetta esternamente dall'umbone. Dopo la borchia la maniglia si restringeva in una sottile asta piatta e ricurva, di cui resta l'attacco nel frammento maggiore e un breve tratto costituito dal frammento minore.

RESTAURI:

ESEGUITI:

PROCEDIMENTI SEGUITI:

BIBLIOGRAFIA, INVENTARI:

Manca nel Mengarelli
Cfr. P. PASQUI- R. PARIBENI, La necropoli barbarica di
Nocera Umbra, Monumenti Antichi dell'Accademia Nazionale
dei Lincei, XXV, 1918, col. 242.

FOTOGRAFIE: Museo dell'Alto Medioevo

DISEGNI:

ESAME DEI SITI E DEI TERRENI:

RIFERIMENTO OGGETTI DELLO STESSO COMPLESSO:

inv. n. 2926-2942; altri oggetti a Milano, Castello Sforzesco

COMPILATORE DELLA SCHEDA: Lidia Paroli

Lidia Paroli

DATA: Marzo 1980

VISTO DEL FUNZIONARIO RESPONSABILE:

M. Meuni

ALLEGATI:

OSSERVAZIONI:

RIFERIMENTO VECCHIE SCHEDE:

Museo Nazionale Romano s. n.

Io sottoscritto mi obbligo alla conservazione dell'oggetto descritto nel presente foglio secondo le norme della Legge 1° Giugno 1939, n. 1089 e Regolamento approvato con R. Decreto n. 363 del 30 Gennaio 1913; di conseguenza a non rimuoverlo dal posto che occupa, a non apportarvi modificazioni senza conseguire preventiva approvazione del Ministero dell'Istruzione, e a non menomarne in alcun modo il pubblico godimento.

DATA:

VISTO DEL SOPRINTENDENTE

FIRMA

AGGIORNAMENTI: