

RA

N. CATALOGO GENERALE

N. CATALOGO INTERNAZIONALE

MINISTERO DELLA PUBBLICA ISTRUZIONE
DIREZ. GEN. DELLE ANTICHITA' E BELLE ARTI

REGIONE

N.

CODICI

12/00063244

ITA:

SOPRINTENDENZA ARCHEOLOGICA DI OSTIA

46

LAZIO

(2603398) Roma, 1972 - Ist. Poligr. Stato - S. (c. 600.000)

PROVINCIA E COMUNE: ROMA - ROMA

LUOGO DI COLLOCAZIONE: Museo dell'Alto Medioevo INV. 2931

OGGETTO: Anello frammentario in ferro

PROVENIENZA (rif. I.G.M.): Castel Trosino (?) tb. 42 (F 133 III NE)

DATI DI SCAVO: Scavi Mengarelli 1893-1896 IV. DI SCAVO:
(o altra acquisizione)

DATAZIONE: I metà del VII sec. d. C.

ATTRIBUZIONE: deposizione longobarda

MATERIALE E TECNICA: ferro

MISURE: 3,5

STATO DI CONSERVAZIONE: rimane all'incirca un quarto dell'in-
tero giro

CONSISTENZA ATTUALE DEL MATERIALE:

ESAME DEI REPERTI:

CONDIZIONE GIURIDICA: proprietà dello stato

NOTIFICHE:

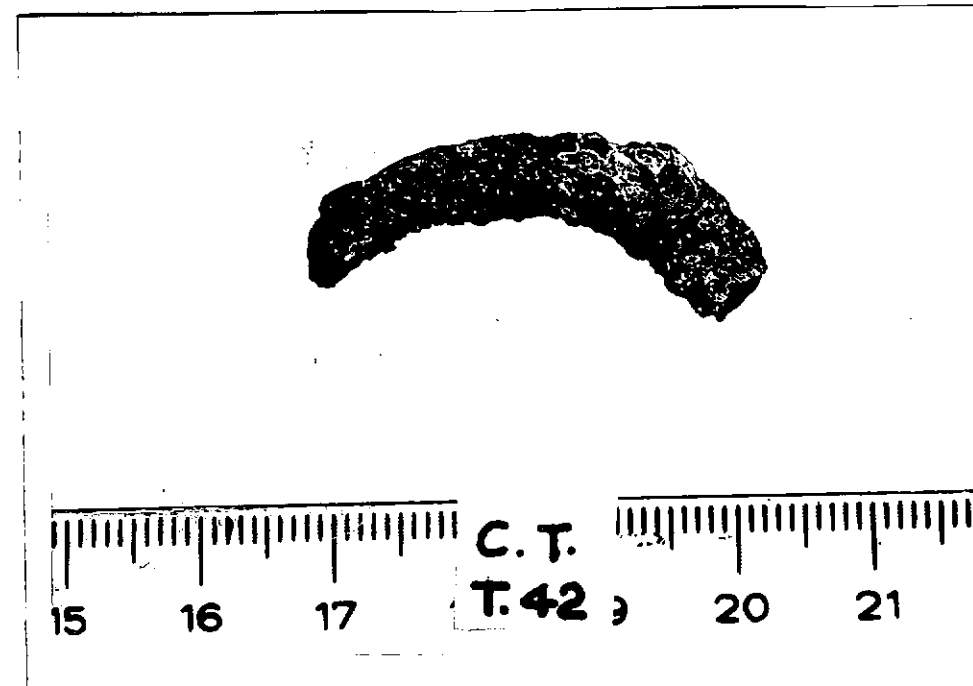

NEG. 6733

DESCRIZIONE: Anello frammentario di ferro, più largo e
massiccio del precedente, attribuibile molto proba-
bilmente alla catena di cane di cui si è parlato
nella scheda precedente. Secondo la descrizione del
Pasqui infatti la catena terminava con un anello
per lato, uno dei quali potrebbe essere identificato
col frammento in esame. Per altre osservazioni si
rimanda alla scheda inv. n. 2930.

RESTAURI:

ESEGUITI:

PROCEDIMENTI SEGUITI:

BIBLIOGRAFIA, INVENTARI:

Manca nel Mengarelli

Per la tb.42 di Nocera Umbra cfr. P. PASQUI - R. PARIBENI,
La necropoli barbarica di Nocera Umbra, Monumenti Antichi
dell'Accademia Nazionale dei Lincei, XXV, 1918, coll.
241-244

FOTOGRAFIE:

Museo dell'Alto Medioevo

DISEGNI:

ESAME DEI SITI E DEI TERRENI:

RIFERIMENTO OGGETTI DELLO STESSO COMPLESSO:

inv. n. 2926-2942; altro materiale a Milano, Castello Sforzesco.

COMPILATORE DELLA SCHEDA: Lidia Paroli

Lidia Paroli

DATA: Marzo 1980

VISTO DEL FUNZIONARIO RESPONSABILE:

M. Arnesi

ALLEGATI:

OSSERVAZIONI:

RIFERIMENTO VECCHIE SCHEDE:

Museo Nazionale Romano 2338

Io sottoscritto mi obbligo alla conservazione dell'oggetto descritto nel presente foglio secondo le norme della Legge 1° Giugno 1939, n. 1089 e Regolamento approvato con R. Decreto n. 363 del 30 Gennaio 1913; di conseguenza a non rimuoverlo dal posto che occupa, a non apportarvi modificazioni senza conseguire preventiva approvazione del Ministero dell'Istruzione, e a non menomarne in alcun modo il pubblico godimento.

DATA:

VISTO DEL SOPRINTENDENTE

FIRMA

AGGIORNAMENTI: