

RA

N. CATALOGO GENERALE

N. CATALOGO INTERNAZIONALE

 MINISTERO DELLA PUBBLICA ISTRUZIONE  
 DIREZ. GEN. DELLE ANTICHITA' E BELLE ARTI

REGIONE

N.

CODICI

12/00063252

ITA:

SOPRINTENDENZA ARCHEOLOGICA DI OSTIA

46

LAZIO

(2603398) Roma, 1972 - Ist. Poligr. Stato - S. (c. 600.000)

PROVINCIA E COMUNE: ROMA - ROMA

LUOGO DI COLLOCAZIONE: Museo dell'Alto Medioevo INV. 2939

OGGETTO: Frammento di lama (?)

PROVENIENZA (rif. I.G.M.): Castel Trosino (?) tb.42 (F 133 III NE)

DATI DI SCAVO: Scavi Mengarelli 1893-1896 INV. DI SCAVO:  
(o altra acquisizione)

DATAZIONE: I metà del VII sec. d. C.

ATTRIBUZIONE: deposizione longobarda

MATERIALE E TECNICA: ferro

MISURE: lungh. 3,2

STATO DI CONSERVAZIONE: tratto relativo al dorso della lama,  
superficie molto ossidata con residui di legno

CONSISTENZA ATTUALE DEL MATERIALE:

ESAME DEI REPERTI:

CONDIZIONE GIURIDICA: proprietà dello stato

NOTIFICHE:

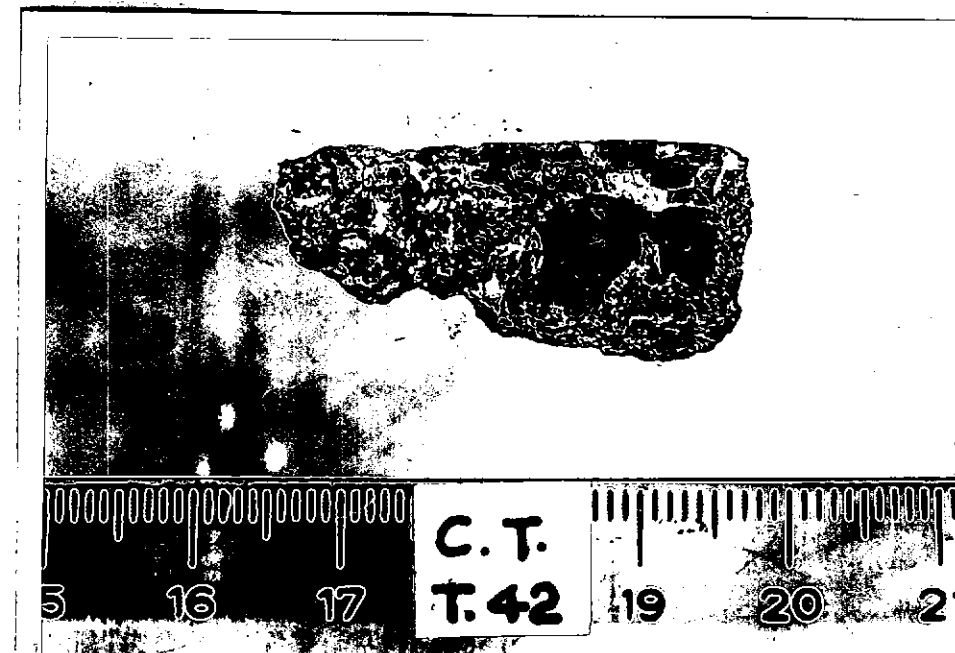

NEG. 6741

 DESCRIZIONE: Può riferirsi al coltello rinvenuto in  
 frammenti sul petto del defunto il piccolo frammento  
 di ferro a sezione triangolare tipica delle lame di  
 coltello, con chiari residui di legno sulla super-  
 ficie ossidata che rimandano al fodero.

RESTAURI:

ESEGUITI:

PROCEDIMENTI SEGUITI:

BIBLIOGRAFIA, INVENTARI:

Manca nel Mengarelli

Cfr. P. PASQUI - R. PARIBENI, La necropoli barbarica di  
Nocera Umbra, Monumenti Antichi dell'Accademia Nazionale  
dei Lincei, XXV, 1918, col. 242

FOTOGRAFIE:

Museo dell'Alto Medioevo

DISEGNI:

ESAME DEI SITI E DEI TERRENI:

RIFERIMENTO OGGETTI DELLO STESSO COMPLESSO:

inv. n. 2926-2942; altro materiale a Milano, Castello Sforzesco.

COMPILATORE DELLA SCHEDA: Lidia Paroli *Lidia Paroli*

DATA: Marzo 1980

VISTO DEL FUNZIONARIO RESPONSABILE: *[Signature]*

ALLEGATI:

OSSERVAZIONI:

RIFERIMENTO VECCHIE SCHEDE:

Museo Nazionale Romano 2322

Io sottoscritto mi obbligo alla conservazione dell'oggetto descritto nel presente foglio secondo le norme della Legge 1° Giugno 1939, n. 1089 e Regolamento approvato con R. Decreto n. 363 del 30 Gennaio 1913; di conseguenza a non rimuoverlo dal posto che occupa, a non apportarvi modificazioni senza conseguire preventiva approvazione del Ministero dell'Istruzione, e a non menomarne in alcun modo il pubblico godimento.

DATA: .....

VISTO DEL SOPRINTENDENTE

FIRMA

AGGIORNAMENTI: