

RA

N. CATALOGO GENERALE

N. CATALOGO INTERNAZIONALE

MINISTERO DELLA PUBBLICA ISTRUZIONE
DIREZ. GEN. DELLE ANTICHITA' E BELLE ARTI

REGIONE

N.

CODICI

12/00063278

ITA:

SOPRINTENDENZA ARCHEOLOGICA DI OSTIA

46

LAZIO

(2603398) Roma, 1972 - Ist. Poligr. Stato - S. (c. 600.000)

PROVINCIA E COMUNE: ROMA - ROMA

LUOGO DI COLLOCAZIONE: Museo dell'Alto Medioevo INV. 1408
Sala III

OGGETTO: Spillone con rivestimento in lamina d'argento

PROVENIENZA (rif. I.G.M.): Castel Trosino tb.55 (F 133 III NE)

DATI DI SCAVO: Scavi Mengarelli 1893-1896 INV. DI SCAVO:
(o altra acquisizione)

DATAZIONE: fine VI-VII sec. d. C.

ATTRIBUZIONE: deposizione longobarda

MATERIALE E TECNICA: bronzo e lamina d'argento incisa

MISURE: lungh. 10,6

STATO DI CONSERVAZIONE: spezzato ai due capi; la lamina
d'argento è saltata in più punti

CONSISTENZA ATTUALE DEL MATERIALE:

ESAME DEI REPERTI:

CONDIZIONE GIURIDICA: proprietà dello stato

NOTIFICHE:

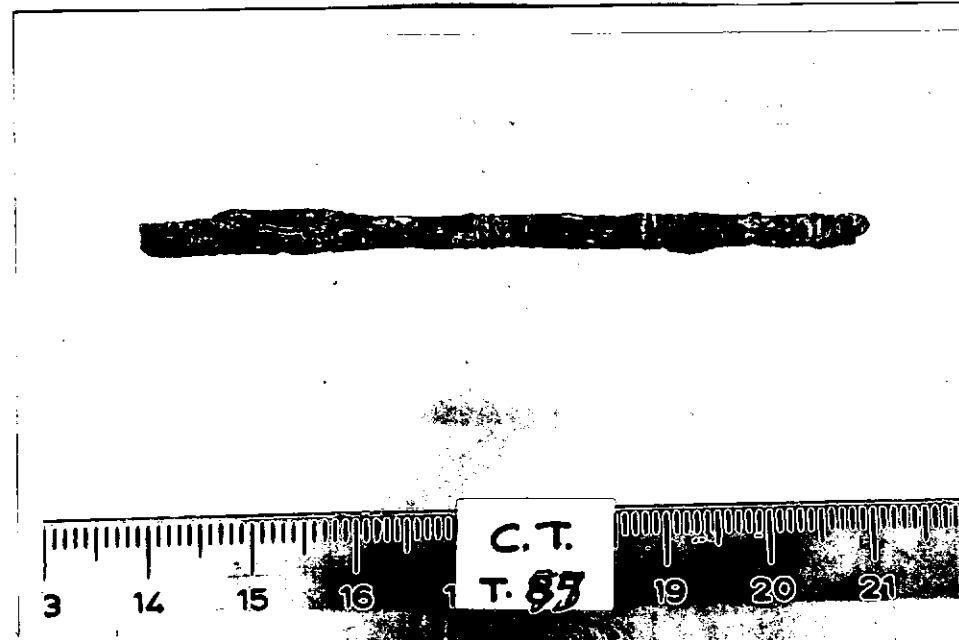

NEG. 6969

DESCRIZIONE: Figurano come unici elementi di questo corredo femminile uno spillone di bronzo con rivestimento in lamina d'argento decorata da gruppi di linee incise ed una breve catenella di filo di rame. Anche se i due pezzi furono raccolti in punti lontani (uno accanto alla testa, l'altro sul bacino) è possibile ipotizzare, sulla base di alcuni confronti disponibili, una connessione reciproca. Si veda ad es. il reperto di Darfo nel quale la catenella è agganciata allo spillone (cfr. G. Panazza, Note sul materiale barbarico trovato nel bresciano, in Problemi della civiltà e dell'economia longobarda, Milano 1964, pp. 158-159, tav. X,9), oppure la bellissima spilla della tb19 della stessa necropoli di Castel Trosino con terminazione a forma di centauro e catenella sospesa (cfr. scheda inv. n. 1333). Per la datazione gli elementi di corredo sono troppo scarsi per una maggiore approssimazione (fine VI-VII sec. d. C.).

RESTAURI:

ESEGUITI:

PROCEDIMENTI SEGUITI:

BIBLIOGRAFIA, INVENTARI:

R. MENGARELLI, La necropoli barbarica di Castel Trosino,
Monumenti Antichi dell'Accademia Nazionale dei Lincei,
XII, 1902, col. 245, fig. 106

FOTOGRAFIE:

Museo dell'Alto Medioevo

DISEGNI:

ESAME DEI SITI E DEI TERRENI:

RIFERIMENTO OGGETTI DELLO STESSO COMPLESSO:

inv. n. 1408-1409.

COMPILATORE DELLA SCHEDA: Lidia Paroli *Lidia Paroli*

DATA: Marzo 1980

VISTO DEL FUNZIONARIO RESPONSABILE:

[Signature]

ALLEGATI:

OSSERVAZIONI:

RIFERIMENTO VECCHIE SCHEDE:

Museo Nazionale Romano 1700

Io sottoscritto mi obbligo alla conservazione dell'oggetto descritto nel presente foglio secondo le norme della Legge 1° Giugno 1939, n. 1089 e Regolamento approvato con R. Decreto n. 363 del 30 Gennaio 1913; di conseguenza a non rimuoverlo dal posto che occupa, a non apportarvi modificazioni senza conseguire preventiva approvazione del Ministero dell'Istruzione, e a non menomarne in alcun modo il pubblico godimento.

DATA:

VISTO DEL SOPRINTENDENTE

FIRMA

AGGIORNAMENTI: