

RA

N. CATALOGO GENERALE

N. CATALOGO INTERNAZIONALE

MINISTERO DELLA PUBBLICA ISTRUZIONE
DIREZ. GEN. DELLE ANTICHITA' E BELLE ARTI

REGIONE

N.

CODICI

12/00063413

ITA:

SOPRINTENDENZA ARCHEOLOGICA DI OSTIA

46

LAZIO

(2603398) Roma, 1972 - Ist. Poligr. Stato - S. (c. 600.000)

PROVINCIA E COMUNE: ROMA - ROMA

LUOGO DI COLLOCAZIONE: Museo dell'Alto Medioevo INV. 1446

OGGETTO: spillone

PROVENIENZA (rif. I.G.M.): Castel Trosino tb. 87 (F133 III NE)

DATI DI SCAVO: Scavi Mengarelli 1893-6 INV. DI SCAVO:
(o altra acquisizione)

DATAZIONE: II quarto del VII sec. d.C.

ATTRIBUZIONE: deposizione logobarda

MATERIALE E TECNICA: bronzo e argento

MISURE: lung. 10

STATO DI CONSERVAZIONE: lacunoso nella parte superiore; piccole
fratture nella lamina di rivestimento

CONSISTENZA ATTUALE DEL MATERIALE:

ESAME DEI REPERTI:

CONDIZIONE GIURIDICA: proprietà dello Stato

NOTIFICHE:

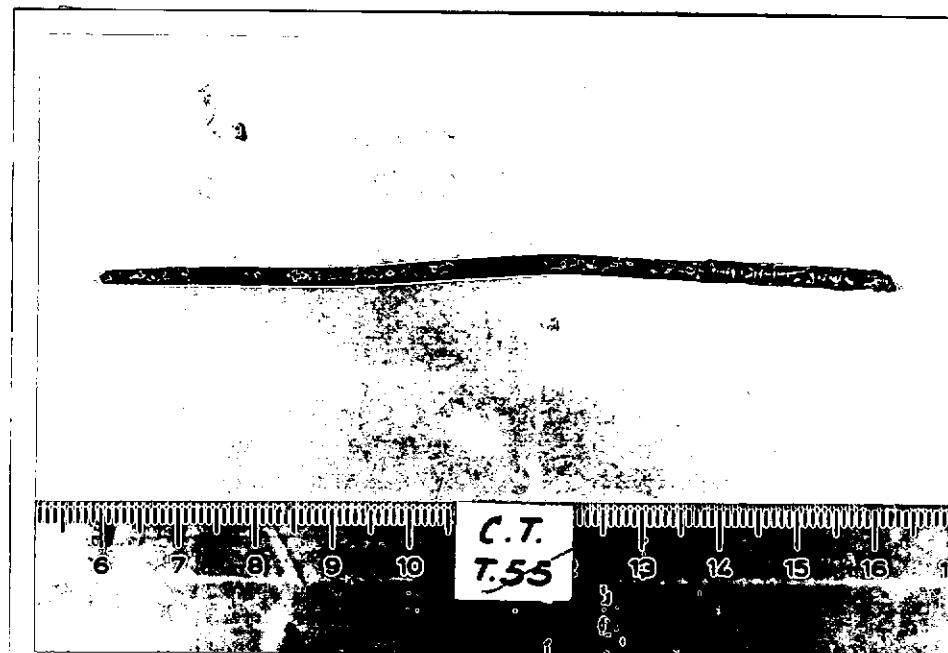

NEG. 6764

DESCRIZIONE: A proposito della tb. 87 il Mengarelli men-
ziona il rinvenimento di uno spillone di ferro della
lunghezza di cm. 10 (cfr. Mengarelli, cit. in bibl.).
Lo spillone attualmente presente nel corredo é di
bronzo, parzialmente rivestito da una lamina argentea
decorata da tratti orizzontali incisi. La sua lunghez-
za corrisponde a quella indicata per lo spillone in
ferro. A meno che non ci si trovi di fronte ad uno
scambio di oggetti si deve pensare ad un errore nel-
l'indicazione della materia prima da parte dello sca-
vatore. Del tutto inusuale appare infatti l'impiego
del ferro per uno spillone, essendo, tutti gli altri
esemplari rinvenuti nella necropoli, realizzati in
argento o in bronzo.
Per quanto riguarda la posizione degli spilloni nel-
le sepolture e la loro distribuzione nel sepolcreto.

RESTAURI:

BIBLIOGRAFIA, INVENTARI: R. MENGARELLI, La necropoli barbarica di Castel Trosino, Monumenti Antichi dei Lincei, XII, 1902, col. 256.

ESEGUITI:

PROCEDIMENTI SEGUITI:

FOTOGRAFIE: Museo dell'Alto Medioevo

DISEGNI:

ESAME DEI SITI E DEI TERRENI:

RIFERIMENTO OGGETTI DELLO STESSO COMPLESSO:

inv. nn. 1441-1447, 3032-3039.

COMPILATORE DELLA SCHEDA: Lidia Paroli *Hand*

DATA: novembre 1980

VISTO DEL FUNZIONARIO RESPONSABILE: *M. Acune*

ALLEGATI: 1

OSSERVAZIONI:

RIFERIMENTO VECCHIE SCHEDE: Museo Nazionale Romano
inv. n. 1700

Io sottoscritto mi obbligo alla conservazione dell'oggetto descritto nel presente foglio secondo le norme della Legge 1° Giugno 1939, n. 1089 e Regolamento approvato con R. Decreto n. 363 del 30 Gennaio 1913; di conseguenza a non rimuoverlo dal posto che occupa, a non apportarvi modificazioni senza conseguire preventiva approvazione del Ministero dell'Istruzione, e a non menomarne in alcun modo il pubblico godimento.

DATA:

VISTO DEL SOPRINTENDENTE

FIRMA

AGGIORNAMENTI:

RA

N. CATALOGO GENERALE

N. CATALOGO INTERNAZIONALE

MINISTERO DELLA PUBBLICA ISTRUZIONE
DIREZ. GEN. DELLE ANTICHITA' E BELLE ARTI

12/00063413

ITA:

SOPRINTENDENZA ARCHEOLOGICA DI OSTIA

INV. 1446

ALLEGATO N.1.....

(3604063) Roma, 1973 - Ist. Poligr. Stato - S. (c. 600.000)

in rapporto alla stratigrafia orizzontale si veda: V. Bierbrauer, Frühgeschichtliche Akkulturationsprozesse in der germanischen Staaten am Mittelmeer (Westgoten, Ostgoten, Langobarden) aus der Sicht des Archäologen, Atti del 6° Congresso Internazionale di Studi sull'Alto Medioevo, Spoleto 1980, p. 97 sgg.