

RA

N. CATALOGO GENERALE

N. CATALOGO INTERNAZIONALE

MINISTERO DELLA PUBBLICA ISTRUZIONE  
DIREZ. GEN. DELLE ANTICHITA' E BELLE ARTI

REGIONE

N.

CODICI

12/00063438

ITA:

SOPRINTENDENZA ARCHEOLOGICA DI OSTIA

46

LAZIO

(2603398) Roma, 1972 - Ist. Poligr. Stato - S. (c. 600.000)

PROVINCIA E COMUNE: ROMA- ROMA

LUOGO DI COLLOCAZIONE: Museo dell'Alto Medioevo INV. 1461

OGGETTO: Gancio di bronzo

PROVENIENZA (rif. I.G.M.): Castel Trosino tb.90 (F 133 III NE)

DATI DI SCAVO: Scavi Mengarelli 1893-6 INV. DI SCAVO:  
(o altra acquisizione)

DATAZIONE: I quarto del VII sec. d. C.

ATTRIBUZIONE: deposizione longobarda

MATERIALE E TECNICA: bronzo fuso

MISURE: largh. 2,3

STATO DI CONSERVAZIONE: ottimo

CONSISTENZA ATTUALE DEL MATERIALE:

ESAME DEI REPERTI:

CONDIZIONE GIURIDICA: proprietà dello Stato

NOTIFICHE:

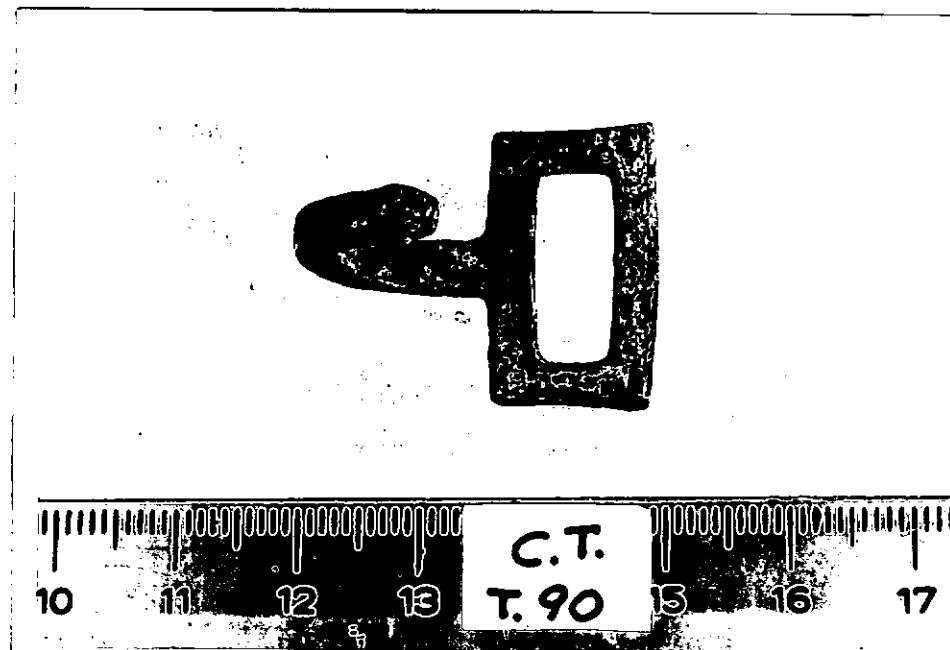

NEG. 6933

DESCRIZIONE: Gancio di bronzo unito a maglia rettangolare mediante la quale era probabilmente collegato ad una cintura. Un gancio simile, in ferro, si trovava nella tb.119 in connessione con un anello ellittico (cfr. schede inv. nn. 1599-1600), circostanza che chiarisce, almeno in parte, la funzione di elementi di sospensione di questi reperti rinvenuti di norma isolati nelle altre sepolture (cfr. i corredi delle tombe 48 e 125 di Nocera Umbra; della tb.98 di Castel Trosino). E' possibile che essi fossero utilizzati per appendere alla cintura la faretra, dal momento che in alcuni casi, tra cui la tb.90, sembrerebbero trovarsi in relazione con le frecce (punte e peduncoli).

RESTAURI:

ESEGUITI:

PROCEDIMENTI SEGUITI:

BIBLIOGRAFIA, INVENTARI:

R. MENGARELLI, La necropoli barbarica di Castel Trosino,  
Monumenti Antichi dei Lincei, XII, 1902, col. 266, fig.  
141

FOTOGRAFIE:

Museo dell'Alto Medioevo

DISEGNI:

ESAME DEI SITI E DEI TERRENI:

RIFERIMENTO OGGETTI DELLO STESSO COMPLESSO:

inv. nn. 1449-1510; 2380-2392; 2448

COMPILATORE DELLA SCHEDA: Lidia Paroli

*Lidia Paroli*

DATA: Dicembre 1980

VISTO DEL FUNZIONARIO RESPONSABILE:

*M. Arnone*

ALLEGATI:

OSSERVAZIONI:

RIFERIMENTO VECCHIE SCHEDE: Museo Nazionale Romano 1447

Io sottoscritto mi obbligo alla conservazione dell'oggetto descritto nel presente foglio secondo le norme della Legge 1° Giugno 1939, n. 1089 e Regolamento approvato con R. Decreto n. 363 del 30 Gennaio 1913; di conseguenza a non rimuoverlo dal posto che occupa, a non apportarvi modificazioni senza conseguire preventiva approvazione del Ministero dell'Istruzione, e a non menomarne in alcun modo il pubblico godimento.

DATA: .....

VISTO DEL SOPRINTENDENTE

FIRMA

AGGIORNAMENTI: