

RA

N. CATALOGO GENERALE

N. CATALOGO INTERNAZIONALE

MINISTERO DELLA PUBBLICA ISTRUZIONE
DIREZ. GEN. DELLE ANTICHITA' E BELLE ARTI

REGIONE

N.

CODICI

12/00063472

ITA:

SOPRINTENDENZA ARCHEOLOGICA DI OSTIA

46

LAZIO

(2603398) Roma, 1972 - Ist. Poligr. Stato - S. (c. 600.000)

PROVINCIA E COMUNE: ROMA-ROMA

LUOGO DI COLLOCAZIONE: Museo dell'Alto Medioevo INV. 2388

OGGETTO: Linguetta di fibbia

PROVENIENZA (rif. I.G.M.): Castel Trosino tb.90 (F 133 III NE)

DATI DI SCAVO: Scavi Mengarelli 1893-6 INV. DI SCAVO:
(o altra acquisizione)

DATAZIONE: I quarto del VII sec. d. C.

ATTRIBUZIONE: deposizione longobarda

MATERIALE E TECNICA: ferro e argento

MISURE: lungh. 3,3

STATO DI CONSERVAZIONE: piccola lacuna sul margine

CONSISTENZA ATTUALE DEL MATERIALE:

ESAME DEI REPERTI:

CONDIZIONE GIURIDICA: proprietà dello Stato

NOTIFICHE:

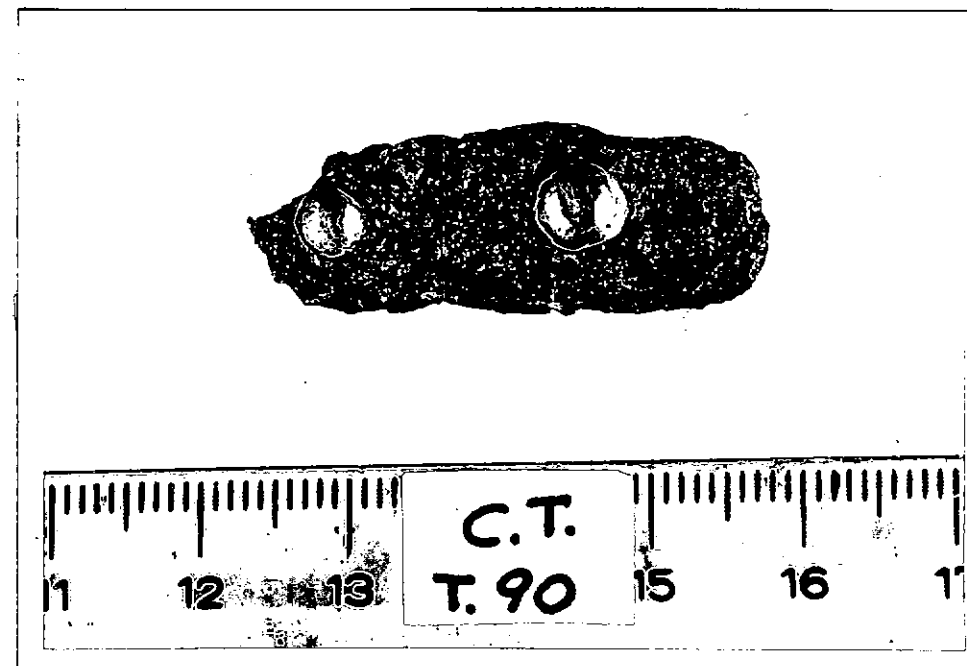

DESCRIZIONE: Elemento rettangolare con angoli stonda-
ti con due borchie d'argento riferibile probabil-
mente alla parte posteriore di una fibbia. La
pertinenza dell'oggetto al corredo è dubbia: di
esso non vi è traccia nella relazione di scavo.
Tuttavia, considerato che le borchie sono state
evidenziate solo a seguito del restauro, è possi-
bile che il frammento, pur presente nel corredo,
non sia stato enumerato esplicitamente e sia com-
preso nella menzione generica dei frammenti di
ferro.

NEG. 5035

RESTAURI:

ESEGUITI:

PROCEDIMENTI SEGUITI:

BIBLIOGRAFIA, INVENTARI:

Manca nel Mengarelli. Per la tb.90 di Castel Trosino cfr.
R. MENGARELLI, La necropoli barbarica di Castel Troisino,
Monumenti Antichi dei Lincei, XII, 1902, coll.258-268

FOTOGRAFIE:

Museo dell'Alto Medioevo

DISEGNI:

ESAME DEI SITI E DEI TERRENI:

RIFERIMENTO OGGETTI DELLO STESSO COMPLESSO:

inv. nn. 1449-1510; 2380-2392; 2448

COMPILATORE DELLA SCHEDE: Lidia Paroli

LP

DATA: Dicembre 1980

VISTO DEL FUNZIONARIO RESPONSABILE:

[Signature]

ALLEGATI:

OSSERVAZIONI:

RIFERIMENTO VECCHIE SCHEDE: Museo Nazionale Romano 1840

Io sottoscritto mi obbligo alla conservazione dell'oggetto descritto nel presente foglio secondo le norme della Legge 1° Giugno 1939, n. 1089 e Regolamento approvato con R. Decreto n. 363 del 30 Gennaio 1913; di conseguenza a non rimuoverlo dal posto che occupa, a non apportarvi modificazioni senza conseguire preventiva approvazione del Ministero dell'Istruzione, e a non menomarne in alcun modo il pubblico godimento.

DATA:

VISTO DEL SOPRINTENDENTE

FIRMA

AGGIORNAMENTI: