

RA

N. CATALOGO GENERALE

N. CATALOGO INTERNAZIONALE

MINISTERO DELLA PUBBLICA ISTRUZIONE
DIREZ. GEN. DELLE ANTICHITA' E BELLE ARTI

REGIONE

N.

CODICI

12/000 23213

ITA:

Sopr. Ostia Antica

46

Lazio

(2603398) Roma, 1972 - Ist. Poligr. Stato - S. (c. 600.000)

PROVINCIA E COMUNE: Roma Ostia Antica

LUOGO DI COLLOCAZIONE: R.I, Is. XI Vano tra la Domus Inv. 30778

del Tempio Rotondo e la Basilica.

OGGETTO:

Frammento di architrave.

PROVENIENZA (rif. I.G.M.):

DATI DI SCAVO:
(o altra acquisizione)

INV. DI SCAVO:

DATAZIONE: SECONDO TERZO DEL III SEC. d. P.

ATTRIBUZIONE:

MATERIALE E TECNICA: Marmo.

MISURE: a. cm. 36 largh. mass. cm. 44,5 sp. mass. cm. 5 .

STATO DI CONSERVAZIONE: Fratture irregolari su due estremità.

CONSISTENZA ATTUALE DEL MATERIALE: Non deperibile.

ESAME DEI REPERTI:

CONDIZIONE GIURIDICA: Proprietà dello Stato.

NOTIFICHE:

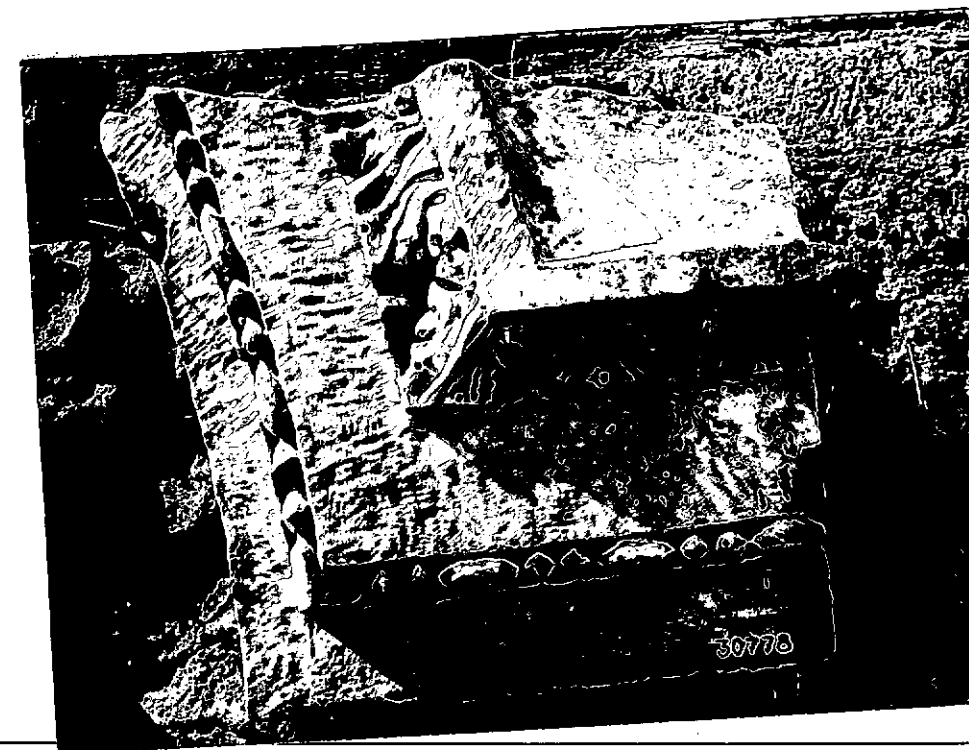

NEG. 1207,8

DESCRIZIONE:

Il pezzo rappresenta l'attacco di un arco. Il Kähler ritiene che tale frammento rappresenti parte di un arco siriano, ma sembra che tale ipotesi non si possa accettare.

La modanatura è simile a quella del frammento nr. inv. 30777.

RESTAURI:

ESEGUITI:

PROCEDIMENTI SEGUITI:

BIBLIOGRAFIA, INVENTARI:

H.KAHLER, Die Gebälke des Konstantinsbogens ,Heidelberg 1973

Beil VIII,3 pag.32.

FOTOGRAFIE:

DISEGNI:

ESAME DEI SITI E DEI TERRENI:

RIFERIMENTO OGGETTI DELLO STESSO COMPLESSO:

Nr.inv.30777.

COMPILATORE DELLA SCHEDA: P. PENSABENE

P Pensabene

DATA:

Novembre 1973

VISTO DEL FUNZIONARIO RESPONSABILE:

F. lo FAUSTO ZEVI

ALLEGATI:

OSSERVAZIONI:

RIFERIMENTO VECCHIE SCHEDE:

Io sottoscritto mi obbligo alla conservazione dell'oggetto descritto nel presente foglio secondo le norme della Legge 1° Giugno 1939, n. 1089 e Regolamento approvato con R. Decreto n. 363 del 30 Gennaio 1913; di conseguenza a non rimuoverlo dal posto che occupa, a non apportarvi modificazioni senza conseguire preventiva approvazione del Ministero dell'Istruzione, e a non menomarne in alcun modo il pubblico godimento.

DATA:

VISTO DEL SOPRINTENDENTE

FIRMA

AGGIORNAMENTI: