

RA

CODICI

N. CATALOGO GENERALE

N. CATALOGO INTERNAZIONALE

MINISTERO DELLA PUBBLICA ISTRUZIONE  
DIREZ. GEN. DELLE ANTICHITA' E BELLE ARTI

REGIONE

N.

12/00016978

ITA:

Soprintendenza alle Antichità di Ostia

46

Lazio

(2603398) Roma, 1972 - Ist. Poligr. Stato - S. (c. 600.000)

PROVINCIA E COMUNE: Roma  
 LUOGO DI COLLOCAZIONE: Ostia, depositi INV. 31877

OGGETTO: Piatto (profondo) d'impasto rosso-bruno con inglobia  
 tura bruno nerastra lucidata.

PROVENIENZA (rif. I.G.M.): Necropoli di Castel di Decima

DATI DI SCAVO: Tomba 68 bis a fossa INV. DI SCAVO: 6  
 (o altra acquisizione)  
 scavata fra il 13/18 IV e il 5.V. 1973

DATAZIONE: 1a metà del VII sec. a.C.

ATTRIBUZIONE:

MATERIALE E TECNICA:

MISURE: Alt. cm. 5; diam. orlo cm. 19,9, piede cm. 7,7.

STATO DI CONSERVAZIONE: frammentario, ricomposto, mancante di un  
 pezzo dell'orlo.

CONSISTENZA ATTUALE DEL MATERIALE:

ESAME DEI REPERTI:

CONDIZIONE GIURIDICA: Proprietà dello Stato

NOTIFICHE:

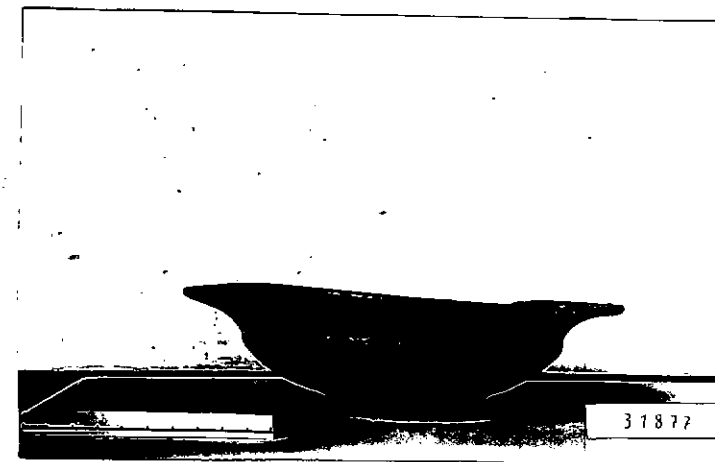

DESCRIZIONE: <sup>NEG.</sup> Piatto a vaschetta profonda ("da minestra"):  
 piede ad anello leggermente obliquo; vasca conico-emisferica  
 divisa dall'orlo da una carenatura; orlo largo e svasato deco-  
 rato lungo il bordo esterno con due solchi accurati paralleli  
 ravvicinati.

RESTAURI: Ostia

ESEGUITI: 1973

PROCEDIMENTI SEGUITI:

Attacchi con collante KK33 a freddo

BIBLIOGRAFIA, INVENTARI:

Gi.d.Sc., Decima aprile-agosto 1973, p.41.

Il tipo di piatto profondo in impasto scuro sembra una forma nuova per la necropoli di Decima dove è frequente in tutto il VII sec. ma per quanto mi consta finora sconosciuto in altre necropoli dell'epoca. È simile di forma a tipi come il piatto d'impasto rosso su basso piede come P.G.Gierow, The Iron Age Culture of Latium I, Lund 1966, fig. 83, e E.Gjerstad, Early Rome IV,1, Lund 1966, fig.82,4.

FOTOGRAFIE: R. 1628,2

DISEGNI:

Inv. 31872 oinochoe italo-protocorinzia  
31873 calice carenato  
31874 collo d'anfora o di brocca  
31875 ciotola carenata  
31876 tazza ad ansa bifora  
31878 skyphos italo-protocorinzio  
31879 calice carenato  
31880 tazza di bucchero  
31881 olla d'impasto rosso  
31882 calice carenato  
31883 attingitoio d'impasto

COMPILATORE DELLA SCHEDA:

*Ingrid Pohl*

DATA:

*28. VIII 1973*

VISTO DEL FUNZIONARIO RESPONSABILE:

*Fausto Del*

ALLEGATI:

OSSERVAZIONI:

RIFERIMENTO VECCHIE SCHEDE:

Io sottoscritto mi obbligo alla conservazione dell'oggetto descritto nel presente foglio secondo le norme della Legge 1° Giugno 1939, n. 1089 e Regolamento approvato con R. Decreto n. 363 del 30 Gennaio 1913; di conseguenza a non rimuoverlo dal posto che occupa, a non apportarvi modificazioni senza conseguire preventiva approvazione del Ministero dell'Istruzione, e a non menomarne in alcun modo il pubblico godimento.

DATA: .....

VISTO DEL SOPRINTENDENTE

FIRMA

AGGIORNAMENTI:

*[Faint, illegible text, possibly bleed-through from the reverse side of the page]*