

RA

CODICI

N. CATALOGO GENERALE	N. CATALOGO INTERNAZIONALE	MINISTERO DELLA PUBBLICA ISTRUZIONE DIREZ. GEN. DELLE ANTICHITA' E BELLE ARTI		REGIONE	N.
12/00016989	ITA:	Soprintendenza alle Antichità di Ostia	46	Lazio	
(2603398) Roma, 1972 - Fil. Poligr. Stato - S. (c. 600.000)					
PROVINCIA E COMUNE: Roma					
LUOGO DI COLLOCAZIONE: Ostia, depositi		INV. 31866			
OGGETTO: Piattello su piede d'impasto grosselano rosso-bruno					
PROVENIENZA (rif. I.G.M.): Necropoli di Castel di Decima					
DATI DI SCAVO: da una tomba tagliata dalla cunetta, lato ds, della via Pontina a km. 18,4 c. Consegnata alla Sopr, dall'Istituto di Topografia Antica dell'Univ, di Roma 1973					
DATAZIONE: 1a metà del VII sec. a.C.					
ATTRIBUZIONE:					
MATERIALE E TECNICA:					
MISURE: Alt. cons. cm. 4; diam. orlo cm. 11,4					
STATO DI CONSERVAZIONE: Frammentario con lacune e mancante del piede ricomposto ma non integrato					
DESCRIZIONE: Piattello su piede il quale non è conservato, vaschetta tronco conica con orlo semplice arrotondato e non distinto.					
CONSISTENZA ATTUALE DEL MATERIALE:					
ESAME DEI REPERTI:					
CONDIZIONE GIURIDICA: Proprietà dello Stato					
NOTIFICHE:					

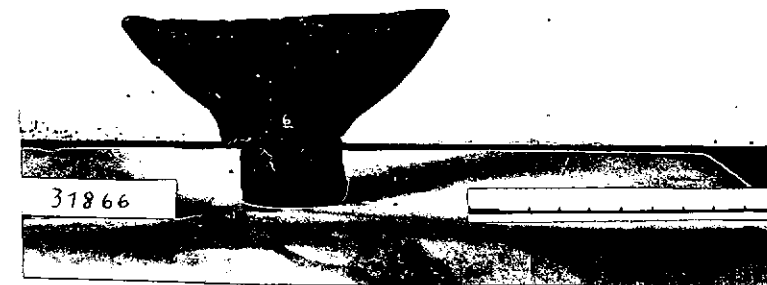

RESTAURI: Istituto di Topografia Antica dell'Università di  
Roma

ESEGUITI: 1972-1973

PROCEDIMENTI SEGUITI:

Gomma lacca per gli attaccamenti

BIBLIOGRAFIA, INVENTARI:

Sopravvivenza nell'orientalizzante del piatello commune nel Impasto  
Primitivo

cfr. P.G.Gierow, The Iron Age Culture of Latium I, Lund 1966, fig.20,2

Idem, in San Giovenale I, fasc. 8, fig. 24,1-2

E.eK.Berggren in San Giovenale I, fasc. 5, Tav. XXi,3

J.Palm, Veian Tomb-Groups,,., Op.Arch.VII, 1952, Tav. IX,1

E.Dohan, Italic Tomb Groups, Philadelphia 1942, Tav. XV,7

FOTOGRAFIE: R. 1654,6

DISEGNI:

Inv.	31864	oinochoe di bucchero
	31865	boccalino d'impasto
	31867	tazza di bucchero
	31868	anfora ad occhiali
	31869	anfora ad occhiali
	31870	piede i piatto d'impasto rosso
	31871	vari cocci d'argilla figulina

COMPILATORE DELLA SCHEDA:

*Ingrid Pohl*

DATA: *7 IX 1973*

VISTO DEL FUNZIONARIO RESPONSABILE:

*Carlo Lenzi*

ALLEGATI:

OSSERVAZIONI:

RIFERIMENTO VECCHIE SCHEDE:

Io sottoscritto mi obbligo alla conservazione dell'oggetto descritto nel presente foglio secondo le norme della Legge 1° Giugno 1939, n. 1089 e Regolamento approvato con R. Decreto n. 363 del 30 Gennaio 1913; di conseguenza a non rimuoverlo dal posto che occupa, a non apportarvi modificazioni senza conseguire preventiva approvazione del Ministero dell'Istruzione, e a non menomarne in alcun modo il pubblico godimento.

DATA: .....

VISTO DEL SOPRINTENDENTE

FIRMA

AGGIORNAMENTI:

*[Faint, illegible text, possibly a stamp or bleed-through]*