

|                      |                            |  |    |         |    |
|----------------------|----------------------------|--|----|---------|----|
| N. CATALOGO GENERALE | N. CATALOGO INTERNAZIONALE | MINISTERO DELLA PUBBLICA ISTRUZIONE<br>DIREZ. GEN. DELLE ANTICHITA' E BELLE ARTI |    | REGIONE | N. |
| 12 / 00016991        | ITA:                       | Soprintendenza alle Antichità di Ostia   | 46 | Lazio   |    |

[2603398] Roma, 1972 - Ist. Poligr. Stato - S. (c. 600.000)

PROVINCIA E COMUNE: Roma

LUOGO DI COLLOCAZIONE: Ostia, depositi INV. 31864

OGGETTO: Piccola oinochoe di bucchero sottile nero.

PROVENIENZA (NF. I.G.M.): Necropoli di Castel di Decima

da una tomba tagliata dalla

DATI DI SCAVO: (cunetta) sito della via Pontina a km 18,4 s. Consegnata alla  
INVENT. DI SCAVO:  
Sepr. dal Istituto di Topografia antica dell'Univ. di Roma 1973.

DATAZIONE: 2° terzo del VII sec. a.C

ATTRIBUZIONE:

MATERIALE E TECNICA:

MISURE: Alt. omss. cm. 15,2, fino all'ansa cm. 20,9; diam. fondo  
cm. 4 s.

STATO DI CONSERVAZIONE: frammentaria, mancante della parte alta  
del collo e maggior parte dell'orlo e con altre lacune; superficie  
molto corrosa; ricomposta salvo in alto che non è ricomponibile

CONSISTENZA ATTUALE DEL MATERIALE:

ESAME DEI REPERTI:

CONDIZIONE GIURIDICA: Proprietà dello Stato

NOTIFICHE:

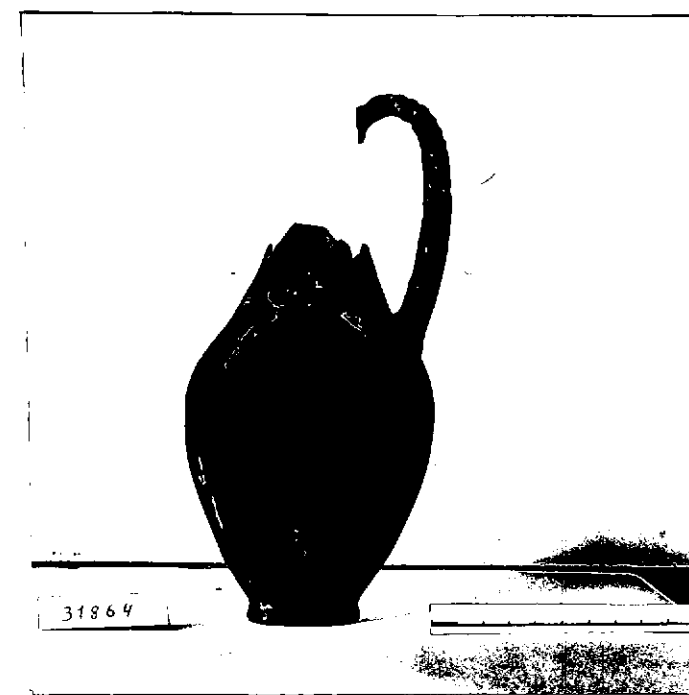

NEG.

DESCRIZIONE: piccola oinochoe a bocca trilobata; piede a disco  
leggermente concavo e con i lati esterni lievemente svasati;  
corpo ovoide slanciato il cui profilo continua senza distacco  
in quello del collo tronco conico; la bocca della quale si son  
servono frammenti non ricomponibili è trilobata con orlo svasa  
to; ansa a bastoncino leggermente sopraelevato impostata sull'  
orlo e sulla spalla sotto al collo e decorata in alto con solchi  
profondi trasversali e leggermente obliqui. Decorazione incisa:  
striature sottili perpendicolari coprente tutto il corpo e par  
tenti da una serie quasi completamente svanita a causa della  
corrosione, di solchi orizzontali paralleli alla base del collo;  
sembra che ci siano solchi orizzontali anche sotto l'orlo.

RESTAURI: Ostia

ESEGUITI: 1973

PROCEDIMENTI SEGUITI:

Attacchi con KK33 collante a freddo

BIBLIOGRAFIA, INVENTARI:

~~XXXXXX.~~

La brocchetta è ovviamente un'imitazione in bucchero del tipo di brocchette "cipriote" che nel VII sec. trovano abbondanti imitazioni sia in impasto sia in bucchero, v. G. Camporeale, Brocchetta cipriota dalla Tomba del ce di Vetulonia, Arch.Class. 14, 1962, p. 64s. ( Tav. XLV,4-5 ).- La forma estremamente slanciata trova confronti specialmente in certi imitazioni locali misti fra il tipo protocorinzio e il tipo cipriote. Cfr. p.es. J.Palm, Veian Tomb-Groups..., Op.Arch. VII,1952, Tav. XXI,22 e E.e K.Berggren, The Necropolis of Pozzarago, Grotte Tuffarine and Montevangone in San Giovenale I, fasc.5, Tavv XXVIII,5( impasto ),XL,49 ( argilla fig.), XLIII,35 ( impasto ),. Ibidem fasc.7 C.E.Östenberg, The Necropolis at Castellina Camerata, figg. 6,4 e 14,14

FOTOGRAFIE:

~~R.1655,1~~ R-1655-2

DISEGNI:

RIFERIMENTO OGGETTI DELLO STESSO COMPLESSO:

- Inv. 31865 boccalino d'impasto
- 31866 piattello d'impasto
- 31867 tazza-skyphos di bucchero
- 31868 anfora ad occhiali
- 31869 anfora ad occhiali
- 31870 piede di piatto d'impasto rosso
- 31871 cocci vari d'argilla figulina

COMPILATORE DELLA SCHEDA:

*Ingrid Pohl*

DATA: *7.12.1973*

VISTO DEL FUNZIONARIO RESPONSABILE:

*Fausto Lus*

ALLEGATI:

OSSERVAZIONI:

RIFERIMENTO VECCHIE SCHEDE:

Io sottoscritto mi obbligo alla conservazione dell'oggetto descritto nel presente foglio secondo le norme della Legge 1° Giugno 1939, n. 1089 e Regolamento approvato con R. Decreto n. 363 del 30 Gennaio 1913; di conseguenza a non rimuoverlo dal posto che occupa, a non apportarvi modificazioni senza conseguire preventiva approvazione del Ministero dell'Istruzione, e a non menomarne in alcun modo il pubblico godimento.

DATA: .....

VISTO DEL SOPRINTENDENTE

FIRMA

AGGIORNAMENTI:

*[Faint, illegible text, possibly bleed-through from the reverse side of the page]*