

RA

N. CATALOGO GENERALE

N. CATALOGO INTERNAZIONALE

MINISTERO PER I BENI CULTURALI E AMBIENTALI  
DIREZ. GEN. DELLE ANTICHITA' E BELLE ARTI

REGIONE

N.

MODICI

12/00 065670

ITA:

SOBRIENTENDENZA ARCHEOLOGICA OSTIA

46

Lazio

(5605241) Roma, 1975 - Ist. Poligr. Stato - S. (c. 1.000.000)

PROVINCIA E COMUNE:

ROMA - ROMA

LUOGO DI COLLOCAZIONE: Ostia Scavi - Magazzini INV. 35686

OGGETTO:

olletta

PROVENIENZA (rif. I.G.M.):

Acilia - loc. Monti di S. Paolo (Ficana)  
(P. 149 II NE)DATI DI SCAVO:  
(o altra acquisizione)Tomba a fossa n. 17  
(scave 1975)

INV. DI SCAVO:

DATAZIONE:

ultime quarto del VII sec. a.C. (periodo Romano-  
Laziale IV B)

ATTRIBUZIONE:

MATERIALE E TECNICA:

argilla figulina necciola

MISURE:

h. non ricostruibile ;  $\varnothing$  becca cm. 10,2  
 $\varnothing$  piede cm. 5

STATO DI CONSERVAZIONE:

restano pochi frammenti, solo in pic-  
cola parte ricongiungibili; vernice in gran parte svanita

CONSISTENZA ATTUALE DEL MATERIALE:

non deperibile

ESAME DEI REPERTI:

CONDIZIONE GIURIDICA:

proprietà dello Stato

NOTIFICHE:

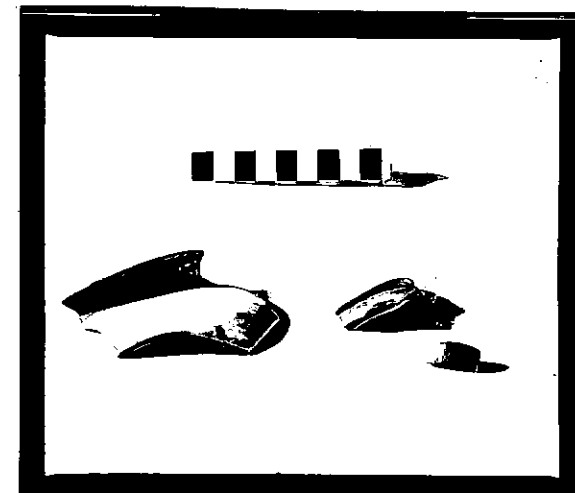

NEG. R 3164-7

DESCRIZIONE:

piedine a disco; corpo non ricostruibile;  
breve labbro svacato. Resta inoltre un piccolo fram-  
mento di ansa a nastro. Decorazione: dipinta in ver-  
nice resse-bruna, sul corpo fasce orizzontali di va-  
rio spessore.  
(Resta un frammentino di bocca di olla diversa)  
cfr. P.G. Gierow, The Iron Age culture of Latium, I,  
Lund, 1966, fig. 88:9 ; Un esemplare inedito proviene  
della tomba 91 di Castel di Decima. ~~Cfr.~~ Cfr. inoltre  
esemplare n. 35656 dalla tomba 15 della stessa Ficana.

RESTAURI:

ESEGUITI:

PROCEDIMENTI SEGUITI:

BIBLIOGRAFIA, INVENTARI:

FOTOGRAFIE:

DISEGNI:

ESAME DEI SITI E DEI TERRENI:

RIFERIMENTO OGGETTI DELLO STESSO COMPLESSO:

Invv. 35669 a 35686

COMPILATORE DELLA SCHEDA:

Maria Cataldi *Maria Cataldi*

DATA:  NOV. 1979

VISTO DEL FUNZIONARIO RESPONSABILE:

*F. C. PAVOLINI*

ALLEGATI:

Io sottoscritto mi obbligo alla conservazione dell'oggetto descritto nel presente foglio secondo le norme della Legge 1° Giugno 1939, n. 1089 e Regolamento approvato con R. Decreto n. 363 del 30 Gennaio 1913; di conseguenza a non rimuoverlo dal posto che occupa, a non apportarvi modificazioni senza conseguire preventiva approvazione del Ministero dell'Istruzione, e a non menomarne in alcun modo il pubblico godimento.

DATA: .....

VISTO DEL SOPRINTENDENTE

FIRMA

AGGIORNAMENTI:

OSSERVAZIONI:

RIFERIMENTO VECCHIE SCHEDE: